

# 新北市平溪區公所

中華民國 101 年度

(自 101 年 1 月 1 日起至 101 年 12 月 31 日止)

# 單 位 預 算

(第 9—24 冊)

(法定版)

主辦會計人員 童國書

機關長官 簡華祥



# 新 北 市 各 機 關 單 位 預 算 總 目 次

冊 別	編 號	機 關 別	編 號	機 關 別
第 一 冊	01001	新 北 市 議 會		
第 二 冊	02101	新 北 市 政 府 秘 書 處		
第 三 冊	02201	新 北 市 政 府 人 事 處		
第 四 冊	02301	新 北 市 政 府 主 計 處	41900	統 籌 支 撥 科 目
			42900	
			43900	
第 五 冊	02401	新 北 市 政 府 政 風 處		
第 六 冊	02501	新 北 市 政 府 研 究 發 展 考 核 委 員 會		
第 六 之 一 冊	02511	新 北 市 政 府 資 訊 中 心		
第 七 冊	02601	新 北 市 政 府 新 聞 局		
第 八 冊	02701	新 北 市 政 府 法 制 局		
第 九 之 一 冊	02901	新 北 市 板 橋 區 公 所		
第 九 之 二 冊	02902	新 北 市 三 重 區 公 所		
第 九 之 三 冊	02903	新 北 市 中 和 區 公 所		
第 九 之 四 冊	02904	新 北 市 永 和 區 公 所		
第 九 之 五 冊	02905	新 北 市 新 莊 區 公 所		
第 九 之 六 冊	02906	新 北 市 新 店 區 公 所		
第 九 之 七 冊	02907	新 北 市 樹 林 區 公 所		
第 九 之 八 冊	02908	新 北 市 鶯 歌 區 公 所		
第 九 之 九 冊	02909	新 北 市 三 峽 區 公 所		
第 九 之 十 冊	02910	新 北 市 淡 水 區 公 所		
第 九 之 十 一 冊	02911	新 北 市 汐 止 區 公 所		
第 九 之 十 二 冊	02912	新 北 市 瑞 芳 區 公 所		
第 九 之 十 三 冊	02913	新 北 市 土 城 區 公 所		
第 九 之 十 四 冊	02914	新 北 市 蘆 洲 區 公 所		
第 九 之 十 五 冊	02915	新 北 市 五 股 區 公 所		
第 九 之 十 六 冊	02916	新 北 市 泰 山 區 公 所		
第 九 之 十 七 冊	02917	新 北 市 林 口 區 公 所		
第 九 之 十 八 冊	02918	新 北 市 深 坑 區 公 所		
第 九 之 十 九 冊	02919	新 北 市 石 碇 區 公 所		
第 九 之 二 十 冊	02920	新 北 市 坪 林 區 公 所		
第 九 之 二 十 一 冊	02921	新 北 市 三 芝 區 公 所		
第 九 之 二 十 二 冊	02922	新 北 市 石 門 區 公 所		
第 九 之 二 十 三 冊	02923	新 北 市 八 里 區 公 所		
第 九 之 二 十 四 冊	02924	新 北 市 平 溪 區 公 所		
第 九 之 二 十 五 冊	02925	新 北 市 雙 溪 區 公 所		
第 九 之 二 十 六 冊	02926	新 北 市 貢 寮 區 公 所		
第 九 之 二 十 七 冊	02927	新 北 市 金 山 區 公 所		
第 九 之 二 十 八 冊	02928	新 北 市 萬 里 區 公 所		
第 九 之 二 十 九 冊	02929	新 北 市 烏 來 區 公 所		

# 新 北 市 各 機 關 單 位 預 算 總 目 次

冊 別	編號	機 關 別	編號	機 關 別
第 十 冊	03001	新 北 市 政 府 民 政 局 及 所 屬	03011	新 北 市 立 殯 儀 館
	03051	板 橋 區 戶 政 事 務 所	03052	三 重 區 戶 政 事 務 所
	03053	中 和 區 戶 政 事 務 所	03054	新 莊 區 戶 政 事 務 所
	03055	新 店 區 戶 政 事 務 所	03056	永 和 區 戶 政 事 務 所
	03057	樹 林 區 戶 政 事 務 所	03058	鶯 歌 區 戶 政 事 務 所
	03059	三 峽 區 戶 政 事 務 所	03060	汐 止 區 戶 政 事 務 所
	03061	瑞 芳 區 戶 政 事 務 所	03062	淡 水 區 戶 政 事 務 所
	03063	土 城 區 戶 政 事 務 所	03064	蘆 洲 區 戶 政 事 務 所
	03065	五 股 區 戶 政 事 務 所	03066	泰 山 區 戶 政 事 務 所
	03067	林 口 區 戶 政 事 務 所	03068	八 里 區 戶 政 事 務 所
	03069	深 坑 區 戶 政 事 務 所	03070	石 碇 區 戶 政 事 務 所
	03071	坪 林 區 戶 政 事 務 所	03072	三 芝 區 戶 政 事 務 所
	03073	石 門 區 戶 政 事 務 所	03074	金 山 區 戶 政 事 務 所
	03075	萬 里 區 戶 政 事 務 所	03076	平 溪 區 戶 政 事 務 所
	03077	雙 溪 區 戶 政 事 務 所	03078	貢 寮 區 戶 政 事 務 所
03079	烏 來 區 戶 政 事 務 所			
第 十 一 冊	04001	新 北 市 政 府 地 政 局	04051	板 橋 地 政 事 務 所
	04052	新 莊 地 政 事 務 所	04053	新 店 地 政 事 務 所
	04054	淡 水 地 政 事 務 所	04055	汐 止 地 政 事 務 所
	04056	瑞 芳 地 政 事 務 所	04057	三 重 地 政 事 務 所
	04058	中 和 地 政 事 務 所	04059	樹 林 地 政 事 務 所
第 十 二 冊	05001	新 北 市 政 府 消 防 局		
第 十 三 冊	06001	新 北 市 政 府 財 政 局	06011	稅 捐 稽 徵 處
第 十 四 冊	07001	新 北 市 政 府 教 育 局	07011	家 庭 教 育 中 心
	07012	體 育 處	07051	板 橋 托 兒 所
	07052	三 重 托 兒 所	07053	中 和 托 兒 所
	07054	永 和 托 兒 所	07055	新 莊 托 兒 所
	07056	新 店 托 兒 所	07057	樹 林 托 兒 所
	07058	鶯 歌 托 兒 所	07059	三 峽 托 兒 所
	07060	淡 水 托 兒 所	07061	汐 止 托 兒 所
	07062	瑞 芳 托 兒 所	07063	土 城 托 兒 所
	07064	蘆 洲 托 兒 所	07065	五 股 托 兒 所
	07066	泰 山 托 兒 所	07067	林 口 托 兒 所
	07068	深 坑 托 兒 所	07069	石 碇 托 兒 所
	07070	坪 林 托 兒 所	07071	三 芝 托 兒 所
	07072	石 門 托 兒 所	07073	八 里 托 兒 所
	07074	平 溪 托 兒 所	07075	雙 溪 托 兒 所
	07076	貢 寮 托 兒 所	07077	金 山 托 兒 所
07078	萬 里 托 兒 所	07079	烏 來 托 兒 所	
第 十 五 冊	08001	新 北 市 政 府 文 化 局	08011	鶯 歌 陶 瓷 博 物 館
	08012	十 三 行 博 物 館	08013	黃 金 博 物 館
	08014	市 立 圖 書 館	08015	淡 水 古 蹟 博 物 館

# 新北市各機關單位預算總目次

冊	別	編 號	機 關	別	編 號	機 關	別
第 十 六 冊		09001	新 北 市 政 府 農 業 局		09011	動 物 保 護 防 疫 處	
		09012	綠 美 化 環 境 景 觀 處		09013	漁 業 及 漁 港 事 業 管 理 處	
第 十 七 冊		10001	新 北 市 政 府 經 濟 發 展 局				
第 十 八 冊		11001	新 北 市 政 府 社 會 局 及 所 屬		11011	新 北 市 政 府 社 會 救 助 金	
		11012	新 北 市 公 益 彩 券 盈 餘 分 配 基 金		11013	仁 愛 之 家	
		11014	八 里 愛 心 教 養 院		11015	家 庭 暴 力 暨 性 侵 害 防 治 中 心	
第 十 九 冊		12001	新 北 市 政 府 衛 生 局				
第 二 十 冊		13001	新 北 市 政 府 環 境 保 護 局				
第 二 十 一 冊		14001	新 北 市 政 府 工 務 局		14011	採 購 處	
		14012	違 章 建 築 拆 除 大 隊		14013	養 護 工 程 處	
第 二 十 二 冊		15001	新 北 市 政 府 警 察 局 及 所 屬				
		15011	板 橋 分 局		15012	海 山 分 局	
		15013	中 和 第 一 分 局		15014	中 和 第 二 分 局	
		15015	永 和 分 局		15016	三 重 分 局	
		15017	新 莊 分 局		15018	土 城 分 局	
		15019	新 店 分 局		15020	蘆 洲 分 局	
		15021	三 峽 分 局		15022	樹 林 分 局	
		15023	汐 止 分 局		15024	淡 水 分 局	
		15025	瑞 芳 分 局		15026	金 山 分 局	
		15027	刑 事 警 察 大 隊		15028	交 通 警 察 大 隊	
		15029	保 安 警 察 大 隊		15030	少 年 警 察 隊	
		15031	婦 幼 警 察 隊				
第 二 十 三 冊		16001	新 北 市 政 府 水 利 局		16011	高 灘 地 工 程 管 理 處	
第 二 十 四 冊		17001	新 北 市 政 府 交 通 局		17011	車 輛 行 車 事 故 鑑 定 委 員 會	
第 二 十 五 冊		18001	新 北 市 政 府 勞 工 局		18011	就 業 服 務 中 心	
		18012	職 業 訓 練 中 心		18013	勞 動 檢 查 處	
第 二 十 六 冊		19001	新 北 市 政 府 原 住 民 族 行 政 局				
第 二 十 七 冊		20001	新 北 市 政 府 城 鄉 發 展 局		20011	都 市 更 新 處	
第 二 十 八 冊		21001	新 北 市 政 府 觀 光 旅 遊 局				
第 二 十 九 冊		22001	新 北 市 政 府 客 家 事 務 局				



新北市平溪區公所  
預 算 總 說 明  
中華民國 101 年度

一、現行法定職掌：

- (一)、本府組織自治條例業經本府 100 年 12 月 2 日以北府法規字第 1001768247 號令公布施行，依該條例第八條規定設置平溪區公所。本區公所組織規程並經本府 100 年 10 月 19 日以北府法規字第 1001423510 號令修正發布施行。
- (二)、內部分層業務：置區長、主任秘書，下設 4 課 2 室 1 員；預算員額職員 35 人、技工 1 人、工友 2 人，共計 38 人，內部分層業務如下：
  - 1、民政災防課：掌理自治行政、地方行政、選務、民防、調解行政、地政、原住民行政、區政諮詢委員會議、體育、國民教育、禮俗宗教、慶典活動、公墓及殯葬相關業務、兵役行政、兵役徵集及勤務、全民防衛動員準備、災害防救組訓及整備、其他有關民政役政及災防事項。
  - 2、社會人文課：掌理社會救助、老人福利、身心障礙福利、兒童及少年福利、婦女福利、社區發展、全民健康保險、人口政策及新住民相關業務、藝文推廣及其他有關社政事項。
  - 3、工務課：掌理道路養護、建築管理、水利、都計、土木及建築工程事項、臨時接水電業務、路燈管理、收費廣告欄、路燈桿宮燈旗及其他土木相關工程事項。
  - 4、經建課：掌理工商、農政、市場攤販業務、公用事業、觀光推廣、河川及生態保育業務、公園綠地廣場等管理養護及體育設施管理維護等相關工程。
  - 5、秘書室：掌理文書、檔案管理、公文管理、事務、出納、採購、財產管理、法制、研考、資訊管理、工友管理、區務會議、公共關係、新聞發布、辦公廳舍維護管理，綜合業務及不屬於其他各課、室事項。
  - 6、會計室：依法辦理歲計、會計及統計等事項。
  - 7、人事管理員：依法辦理人事管理事項。

二、前年度及上年度已過期間預算執行情形：

- (一)、前年(99 年度)決算辦理概況：無。
- (二)、上年(100 年度)已過期預算執行情形：
  1. 歲入：預算數 19,248,000 元，截至 100 年 6 月底止執行數 2,720,234 元。
    - (1)罰款及賠償收入：預算數 80,000 元，執行數 9,179 元。
    - (2)規費收入：預算數 2,794,000 元，執行數 2,530,600 元。
    - (3)財產收入：預算數 374,000 元，執行數 156,000 元。
    - (4)捐獻及贈與收入：16,000,000 元，執行數 0 元。
    - (5)其他收入：預算數 0 元，執行數 24,455 元。
  2. 歲出：預算數 89,830,555 元，截至 100 年 6 月底止執行數 34,615,955 元。  
區政業務：預算數 87,295,555 元，執行數 34,615,955 元。

三、本年度施政計畫重點及預算提要：

- (一)、本年度計畫重點及預算績效：

新北市平溪區公所  
預 算 總 說 明  
中華民國 101 年度

- 1、落實市民申訴陳情案件、建議案件、瞭解民情、廣徵市政建設革興意見，加強地方建設。
- 2、推行地方自治、健全里鄰組織，發揮里鄰服務功能。
- 3、賡續辦理社會救助、社會福利、社區發展等工作，落實社會福利政策。
- 4、辦理防災綜合演習，加強環保、治安、美化、交通、育樂等工作。
- 5、賡續發展工商、農林漁牧業，提供土地利用價值，推行政府政策，發展地方經濟，達到富家強國。
- 6、賡續辦理鄰里公園維護管理、落實基層建設，以提供民眾休憩活動之場所。
- 7、進行「區政發展計畫」，藉由願景的規劃來凝聚大家的共識，期能共同推行塑造的發展特色與打造區民理想的生活環境。
- 8、賡續推行全民防衛動員業務，滿足平時戰時人力運用，增強國力，保障社會，鞏固國家安全。
- 9、賡續推行兵役行政，維護兵役公平、強化軍民溝通，保障役男及其家屬權益，訪視部隊安全、扶助役男安家、宣導家屬安心。
- 10、依法辦理全民健保第五、六類及鄰長保險業務，保障被保險人權益並配合市長市政理念致力推動社會、健保綜合受理櫃臺整併，提升服務效能。

(二)、本年度預算提要：

- 1、歲入部分編列 408,000 元：包括罰款及賠償收入 30,000 元、規費收入 64,000 元、財產收入 294,000 元、其他收入 20,000 元。
- 2、歲出部分編列 135,669,600 元：  
區政業務預算計 135,669,600 元：包括人事費 35,024,000 元、業務費 50,774,600 元、獎補助費 14,648,000 元、設備及投資 34,823,000 元及第一預備金 400,000 元。



新北市平溪區公所  
預 算 總 說 明  
中華民國 101 年度

四、組織系統圖

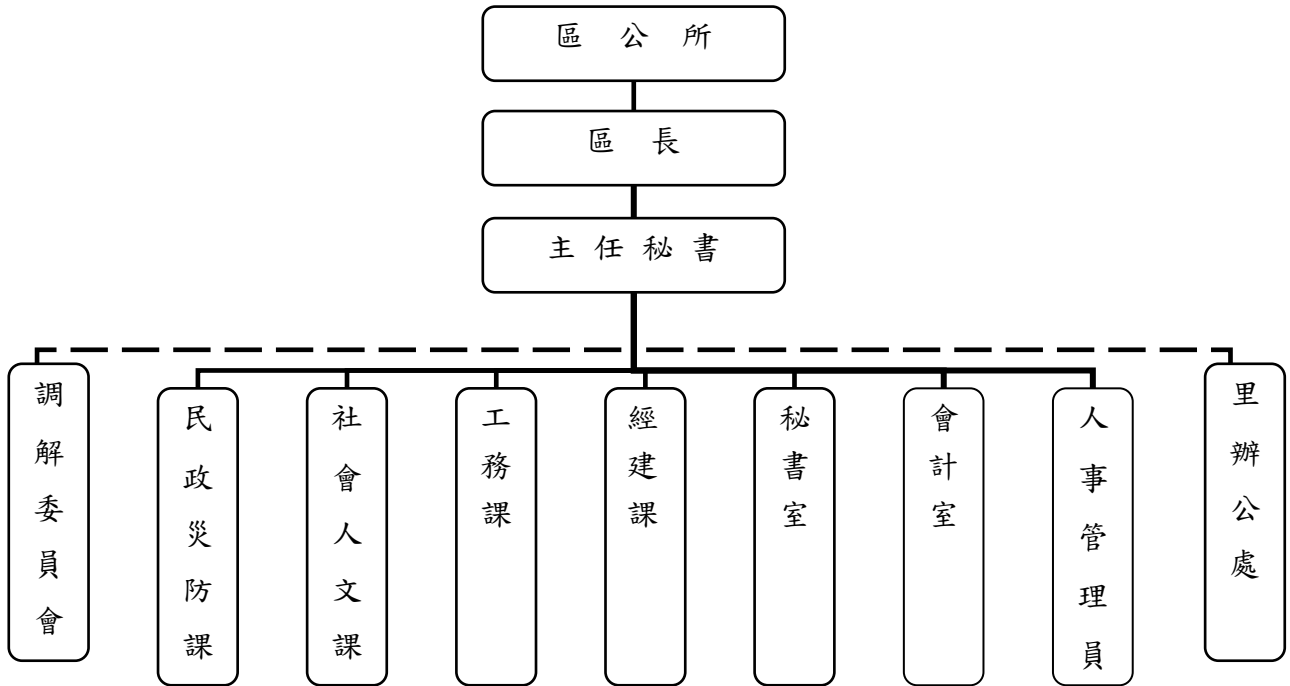

新北市平溪區公所  
預 算 總 說 明  
中華民國 101 年度

五、員額編制表：

職	稱	員	額
區	長	1	
主 任	秘 書	1	
課	長	4	
主	任	1	
課	員	7	
技	士	4	
里	幹 事	8	
技	佐	1	
辦	事 員	3	
書	記	1	
會計室	會 計 主 任	1	
	書 記	1	
人 事	管 理 員	1	
技	工	1	
工	友	2	
合	計	員 34	工 3

# 新都市平溪區公所

## 預算總說明

中華民國101年度

### 員額編制表

類別	法定編制員額	本年度預算員額	上年度預算員額	與上年度預算員額比較增減
民意代表				
職員	34	35	35	
教員				
警察人員				
消防人員				
技工	1	1	1	
駕駛				
工友	2	2	2	

# 新都市平溪區公所

## 歲入來源別預算表

中華民國101年度

單位：新臺幣千元

款	科 目			本年度 預算數	上年度 預算數	前年度 決算數	本年度與 上年度比較	說明及法令依據
	項	目	節					
				<b>408</b>	<b>19,248</b>		<b>-18,840</b>	
								<b>總 計</b>
				<b>408</b>	<b>19,248</b>		<b>-18,840</b>	
								<b>經常門合計</b>
<b>03</b>				<b>30</b>	<b>80</b>		<b>-50</b>	
								<b>1103000000000</b>
								<b>罰款及賠償收入</b>
	02924			30	80		-50	
								11030292400000
								新北市平溪區公所
		03		30	80		-50	
								1103029240300
								賠償收入
		03		30	80		-50	
								1103029240303
								一般賠償收入
<b>04</b>				<b>64</b>	<b>2,794</b>		<b>-2,730</b>	
								<b>1104000000000</b>
								<b>規費收入</b>
	02924			64	2,794		-2,730	
								11040292400000
								新北市平溪區公所
		01			2,710		-2,710	
								1104029240100
								行政規費收入
		02			2,710		-2,710	
								1104029240102
								公墓使用規費
		02		64	84		-20	
								1104029240200
								使用規費收入
		05		64	54		10	
								1104029240205
								場地設施使用費
		06			30		-30	
								1104029240206
								資料使用費
<b>06</b>				<b>294</b>	<b>374</b>		<b>-80</b>	
								<b>1106000000000</b>
								<b>財產收入</b>
	02924			294	374		-80	
								11060292400000
								新北市平溪區公所
		01		274	274			
								1106029240100
								財產孳息
		01		24	24			
								1106029240101
								利息收入

**新北市平溪區公所**  
**歲入來源別預算表**

中華民國101年度

單位：新臺幣千元

科 目				本年度 預算數	上年度 預算數	前年度 決算數	本年度與 上年度比較	說明及法令依據
款	項	目	節					
			04	1106029240104 權利金	94	94		
			05	1106029240105 租金收入	156	156		
			06	1106029240600 廢舊物資售價	20	100	-80	
			01	1106029240601 廢舊物資售價	20	100	-80	
<b>09</b>				<b>11090000000000</b> <b>捐獻及贈與收入</b>		<b>16,000</b>	<b>-16,000</b>	
	02924			11090292400000 新北市平溪區公所		16,000	-16,000	
			01	1109029240100 捐獻收入		16,000	-16,000	
			01	1109029240101 一般捐獻		16,000	-16,000	
<b>11</b>				<b>11110000000000</b> <b>其他收入</b>	<b>20</b>		<b>20</b>	
	02924			11110292400000 新北市平溪區公所	20		20	
			06	1111029240600 雜項收入	20		20	
			01	1111029240601 其他雜項收入	20		20	

# 新都市平溪區公所

## 歲出機關別預算表

中華民國101年度

單位：新臺幣千元

科 目				本年度 預算數	上年度 預算數	前年度 決算數	本年度與 上年度比較	增減說明
款	項	目	節					
				<b>135,670</b>	<b>89,831</b>		<b>45,839</b>	
								<b>總計</b>
02				10200000000	135,670	89,831	45,839	
	02924			新北市政府主管				
				10292400000	135,670	89,831	45,839	
				新北市平溪區公所				
				經常門合計	100,847	87,296	13,551	
		09		103029240900	100,847	87,296	13,551	
				區政業務				
			01	1103029240901	100,447	86,896	13,551	本年度預算數較上年度預算數淨增13,551元，其增減項目如下： 1. 依調整後薪資及核定員額數核算增列196千元。 2. 依共同性費用編列基準增列4,932千元。 3. 依機關業務移撥增列8,498千元。 4. 其他項目淨減列75千元。
				區政業務				
			02	1103029240902	400	400		
				第一預備金				
				資本門合計	34,823	2,535	32,288	
		09		103029240900	34,823	2,535	32,288	
				區政業務				
			01	1203029240901	34,823	2,535	32,288	本年度預算數較上年度預算數淨增32,288元，其增減項目如下： 1. 依共同性費用編列基準增列2,365千元。 2. 依機關業務移撥增列29,923千元。
				區政業務				

# 新都市平溪區公所

## 歲入項目說明提要與預算明細表

經常門

中華民國101年度

單位：新臺幣元

來源別子目及細目與編號	1103029240303 賠償收入-一般賠償收入	承辦單位	新都市平溪區公所	預算金額	30千元
歲入項目說明	一、項目內容：各項工程或採購案逾期違約金收入				
	二、法令依據：依據採購案契約規定辦理				
科目名稱及編號	單位	數量	單價	預算數	說明及收入依據
1103029240300 賠償收入				30,000	
1103029240303 一般賠償收入				30,000	
	年	1	30,000	30,000	依採購案契約規定辦理各項工程或採購案逾期違約金收入

# 新都市平溪區公所

## 歲入項目說明提要與預算明細表

經常門

中華民國101年度

單位：新臺幣元

來源別子目及細目與編號	1104029240205 使用規費收入-場地設施使用費	承辦單位	新都市平溪區公所	預算金額	64千元
歲入項目說明	一、項目內容：宮燈旗、活動中心使用費				
	二、法令依據：依本市現行社區活動中心收費標準、路燈桿懸掛燈旗收費標準辦理				
科目名稱及編號	單位	數量	單價	預算數	說明及收入依據
1104029240200 使用規費收入				64,000	
1104029240205 場地設施使用費				64,000	
	年	1	54,000	54,000	依本市現行社區活動中心收費標準
	年	1	10,000	10,000	依本市現行路燈桿懸掛燈旗收費標準



# 新都市平溪區公所

## 歲入項目說明提要與預算明細表

經常門

中華民國101年度

單位：新臺幣元

來源別子目及細目與編號	1106029240101 財產孳息-利息收入	承辦單位	新都市平溪區公所	預算金額	24千元
-------------	----------------------------	------	----------	------	------

歲入項目說明	<p>一、項目內容：專戶利息收入</p> <p>二、法令依據：依專戶活期存款利率計算</p>
--------	--

科目名稱及編號	單位	數量	單價	預算數	說明及收入依據
1106029240100 財產孳息				24,000	
1106029240101 利息收入				24,000	
	年	1	24,000	24,000	專戶利息收入

# 新都市平溪區公所

## 歲入項目說明提要與預算明細表

經常門

中華民國101年度

單位：新臺幣元

來源別子目及細目與編號	1106029240104 財產孳息-權利金	承辦單位	新都市平溪區公所	預算金額	94千元
歲入項目說明	一、項目內容：菁桐礦業生活館附設賣店委外經營				
	二、法令依據：依本市現行平溪區菁桐礦業生活館附設賣店委外經營管理契約書辦理。				
科目名稱及編號	單位	數量	單價	預算數	說明及收入依據
1106029240100 財產孳息				94,000	
1106029240104 權利金				94,000	
	年	1	94,000	94,000	履約期限自99年8月16日至101年8月16日止 每月7,800元*12月，1年繳納1次，合計93,600元

# 新都市平溪區公所

## 歲入項目說明提要與預算明細表

經常門

中華民國101年度

單位：新臺幣元

來源別子目及細目與編號	1106029240105 財產孳息-租金收入	承辦單位	新都市平溪區公所	預算金額	156千元
歲入項目說明	一、項目內容：電信公司架設行動電話基地台裝設費用				
	二、法令依據：依租賃契約辦理				
科目名稱及編號	單位	數量	單價	預算數	說明及收入依據
1106029240100 財產孳息				156,000	
1106029240105 租金收入	年	1	156,000	156,000	基地台座落東勢里活動中心，設置長途行動電話基地台，承租人為中華電信股份有限公司，租賃期間自100年3月1日起至105年2月28日止，每月租金收入13,000元

# 新都市平溪區公所

## 歲入項目說明提要與預算明細表

經常門

中華民國101年度

單位：新臺幣元

來源別子目及細目與編號	1106029240601 廢舊物資售價-廢舊物資售價	承辦單位	新都市平溪區公所	預算金額	20千元
-------------	--------------------------------	------	----------	------	------

歲入項目說明	<p>一、項目內容：變賣報廢公有財產收入</p> <p>二、法令依據：依據行政院頒定「各機關財物報廢分級核定金額表」及「各機關奉准報廢財產之變賣及估價作業程序」規定辦理</p>
--------	--

科目名稱及編號	單位	數量	單價	預算數	說明及收入依據
1106029240600 廢舊物資售價				20,000	
1106029240601 廢舊物資售價				20,000	
	年	1	20,000	20,000	變賣報廢公有財產收入

# 新都市平溪區公所

## 歲入項目說明提要與預算明細表

經常門

中華民國101年度

單位：新臺幣元

來源別子目及細目與編號	1111029240601 雜項收入-其他雜項收入	承辦單位	新都市平溪區公所	預算金額	20千元
歲入項目說明	一、項目內容：依照政府採購法及有關法令規定辦理採購業務招標說明書工本費				
	二、法令依據：依照政府採購法第29條及政府採購法施行細則第28條之1規定辦理				
科目名稱及編號	單位	數量	單價	預算數	說明及收入依據
1111029240600 雜項收入				20,000	
1111029240601 其他雜項收入				20,000	
	件	100	200	20,000	辦理採購業務招標說明書工本費200*100份

# 新都市平溪區公所

## 歲出計畫說明提要與各項費用明細表

經常門

中華民國101年度

單位：新臺幣元

業務計畫及工作計畫 名稱與編號	1103029240901 區政業務-區政業務	承辦 單位	新都市平溪區公所	預算 金額	100,447千元
歲出 計畫 說明	<p>一、計畫內容：（一）辦理地方自治工作、禮俗宗教、新移民生活輔導、環境衛生、義務教育、各類社教活動、地方文化特色活動等事項，並加強區民活動中心管理維護及鄰里基層相關業務。（二）辦理各項社會救助、社會福利、社區發展、災害救助等工作。（三）辦理地政、工商、農業使用證明申請案件審查、遊憩設施維護、公園之清潔管理維護及推動鄰里公園認養事項。（四）依據兵役法及兵役施行法辦理兵役行政、替代役徵訓、兵役勤務、退伍役男歸鄉報到管理等事項，並配合戶役政資訊系統及兵役資料電腦建檔作業。（五）辦理全民健康保險第一、五、六類被保險人或眷屬有關承保、轉出、退保、停保、復保、異動事項及受理民眾委託代辦健保IC卡等業務。（六）辦理人事、政風與會計等業務。</p> <p>二、預期成果：如期完成</p>				
分支計畫及用途別科目	單位	數量	單價	預算數	說 明
<b>區政業務-區政業務</b>				<b>100,446,600</b>	<b>市庫負擔86,435,639元，中央補助10,961元，其他14,000,000元。</b>
110302924090101				<b>52,339,000</b>	<b>市庫負擔52,339,000元。</b>
一般行政					
0100 人事費				<b>35,024,000</b>	
0103 法定編制人員待遇	年	1	23,688,000	23,688,000	法定編制人員薪津
0105 技工及工友待遇	年	1	415,800	415,800	技工薪津
0105 技工及工友待遇	年	1	831,600	831,600	工友薪津
0111 獎金	年	1	4,935,000	4,935,000	法定編制人員考績及年終工作獎金
0111 獎金	年	1	121,800	121,800	技工考績及年終工作獎金
0111 獎金	年	1	243,600	243,600	工友考績及年終工作獎金
0121 其他給與	年	1	560,000	560,000	法定編制人員休假補助費
0121 其他給與	年	1	16,000	16,000	技工休假補助費
0121 其他給與	年	1	32,000	32,000	工友休假補助費
0131 加班值班費	年	1	547,200	547,200	辦理各項業務加班費
0131 加班值班費	年	1	1,132,930	1,132,930	法定編制人員不休假加班費
0131 加班值班費	年	1	18,742	18,742	技工不休假加班費
0131 加班值班費	年	1	37,684	37,684	工友不休假加班費
0142 退休離職儲金	年	1	236,880	236,880	退撫基金提撥等
0142 退休離職儲金	年	1	4,158	4,158	技工退職準備

# 新都市平溪區公所

## 歲出計畫說明提要與各項費用明細表

經常門

中華民國101年度

單位：新臺幣元

分支計畫及用途別科目	單位	數量	單價	預算數	說明
0142 退休離職儲金	年	1	8,316	8,316	工友退職準備
0151 保險	年	1	2,037,000	2,037,000	法定編制人員保險費
0151 保險	年	1	52,500	52,500	技工保險費
0151 保險	年	1	104,790	104,790	工友保險費
<b>0200 業務費</b>				<b>17,207,000</b>	
0201 教育訓練費	年	1	26,000	26,000	辦理員工各項教育訓練費
0202 水電費	年	1	480,000	480,000	辦公廳舍水電費
0203 通訊費	年	1	350,000	350,000	電話及郵資費用
0211 土地租金	年	1	3,640	3,640	辦公廳舍部分用地租金
0213 資訊服務費	年	1	330,000	330,000	資訊設備維護費用
0221 稅捐及規費	年	1	33,690	33,690	公務車牌照稅
0221 稅捐及規費	年	1	18,630	18,630	公務車燃料費
0221 稅捐及規費	年	1	24,300	24,300	公務機車燃料費
0221 稅捐及規費	年	1	900	900	公務車檢驗費
0231 保險費	年	1	7,773	7,773	公務車保險費
0231 保險費	年	1	21,182	21,182	公務機車保險費
0231 保險費	年	1	14,000	14,000	辦公舍各項保險費
0249 臨時人員酬金	年	1	12,344,799	12,344,799	臨時人員33人薪資、保險費、退職準備、年終工作獎金及加班費
0271 物品	年	1	257,000	257,000	購置辦公用品、文具紙張費用
0271 物品	年	1	214,200	214,200	公務機車油料費
0271 物品	年	1	154,440	154,440	公務車油料費
0279 一般事務費	年	1	88,000	88,000	機關保全、安檢及消防檢查申報費用
0279 一般事務費	年	1	361,705	361,705	印刷、環境清潔維護及雜支費用
0279 一般事務費	年	1	30,000	30,000	員工健康檢查費

# 新都市平溪區公所

## 歲出計畫說明提要與各項費用明細表

經常門

中華民國101年度

單位：新臺幣元

分支計畫及用途別科目	單位	數量	單價	預算數	說 明
0279 一般事務費	人	38	2,400	91,200	文康活動費
0281 房屋建築養護費	年	1	68,000	68,000	辦公廳舍保養及維護費用
0282 車輛及辦公器具養護費	年	1	119,000	119,000	公務車養護費
0282 車輛及辦公器具養護費	年	1	39,300	39,300	公務機車養護費
0283 設施及機械設備養護費	年	1	110,000	110,000	各項機電設備、雜項設備維護檢修費用
0283 設施及機械設備養護費	年	1	1,200,000	1,200,000	全區設備設施及各項維護費用
0283 設施及機械設備養護費	年	1	368,241	368,241	電視轉播站各項機具保養及維修費用
0291 國內旅費	年	1	139,000	139,000	參加市內外會議、洽辦公務及府會聯絡人差旅費
0298 特別費	月	12	26,000	312,000	區長特別費
<b>0400 獎補助費</b>				<b>108,000</b>	
0456 獎勵及慰問	人*節	18*3	2,000	108,000	退休(職)人員三節慰問金
<b>110302924090102 民政業務</b>				<b>28,413,600</b>	<b>市庫負擔20,402,639元，中央補助10,961元，其他8,000,000元。</b>
<b>0200 業務費</b>				<b>19,873,600</b>	
0202 水電費	年	1	6,000	6,000	活動中心平湖里、東勢里水電費
0202 水電費	年	1	56,000	56,000	納骨塔水電費
0203 通訊費	年	1	18,000	18,000	納骨塔電話及郵資費用
0231 保險費	年	1	20,000	20,000	納骨塔各項保險費
0250 按日按件計資酬金	人*次	7*24	1,000	168,000	區政諮詢委員出席費
0250 按日按件計資酬金	人*次	9*24	700	151,200	調解委員出席費
0271 物品	人*月	7*12	300	25,200	區政諮詢委員報紙費
0271 物品	里*月	12*12	300	43,200	里長報紙費
0271 物品	鄰*月	120*12	300	432,000	鄰長報紙費
0279 一般事務費	年	1	10,961	10,961	調解委員會推展調解業務相關經費(內政部100年5月27日內授中民字第1000721288號函)



# 新都市平溪區公所

## 歲出計畫說明提要與各項費用明細表

經常門

中華民國101年度

單位：新臺幣元

分支計畫及用途別科目	單位	數量	單價	預算數	說 明
0279 一般事務費	人	9	3,840	34,560	調解委員聯誼活動費
0279 一般事務費	人*次	7*24	1,000	168,000	區政諮詢委員交通費
0279 一般事務費	人	7	3,840	26,880	區政諮詢委員聯誼活動費
0279 一般事務費	年	1	713,419	713,419	里鄰長健保費
0279 一般事務費	年	1	7,200,000	7,200,000	里基層工作經費
0279 一般事務費	里*月	12*12	45,000	6,480,000	里長事務補助費
0279 一般事務費	年	1	100,000	100,000	區政交流活動經費
0279 一般事務費	里	12	16,000	192,000	里長健康檢查費
0279 一般事務費	年	1	66,000	66,000	參加市運費相關經費
0279 一般事務費	里	12	15,000	180,000	里長保險費
0279 一般事務費	里	12	3,840	46,080	里長聯誼活動費
0279 一般事務費	鄰	120	3,840	460,800	鄰長聯誼活動費
0279 一般事務費	人	13	500	6,500	區長、里長生日蛋糕
0279 一般事務費	年	1	11,800	11,800	調解委員會業務相關經費
0279 一般事務費	年	1	55,000	55,000	納骨塔保全、安檢及消防檢查申報費用
0279 一般事務費	年	1	978,000	978,000	清明掃墓、中元普渡法會及公墓起掘後廢棄物清理相關費用
0279 一般事務費	年	1	299,000	299,000	納骨塔各項耗材
0279 一般事務費	年	1	900,000	900,000	敦親睦鄰經費(台電公司發電年度協助金)
0283 設施及機械設備養護費	年	1	575,000	575,000	公墓及納骨塔相關設施維修保養費用
0283 設施及機械設備養護費	年	1	300,000	300,000	廣播系統維護費用
0291 國內旅費	年	1	150,000	150,000	辦理民政業務差旅費
<b>0400 獎補助費</b>				<b>8,540,000</b>	
0401 政府機關間之補助	年	1	500,000	500,000	辦理補助區內機關推動睦鄰活動或設備費(台電公司發電年度協助金)

# 新都市平溪區公所

## 歲出計畫說明提要與各項費用明細表

經常門

中華民國101年度

單位：新臺幣元

分支計畫及用途別科目	單位	數量	單價	預算數	說 明
0431 社會福利津貼及濟助	年	1	6,600,000	6,600,000	家戶生活扶助費及睦鄰活動費(台電公司發電年度協助金)
0457 其他補助及捐助	鄰*月	120*12	1,000	1,440,000	鄰長交通補助費
<b>110302924090103</b>				<b>686,000</b>	<b>市庫負擔686,000元。</b>
<b>役政及防災業務</b>					
<b>0200 業務費</b>				<b>686,000</b>	
0203 通訊費	年	1	42,000	42,000	防救災專線通訊費
0213 資訊服務費	年	1	12,000	12,000	役政資訊業務
0271 物品	年	1	100,000	100,000	防救災執勤人員所需裝備、器材費
0279 一般事務費	年	1	102,000	102,000	辦理各項役政業務相關費用
0279 一般事務費	年	1	50,000	50,000	防救災宣導活動費用
0279 一般事務費	年	1	80,000	80,000	災害應變中心運作相關費用
0279 一般事務費	年	1	89,000	89,000	辦理防救災會報、防災演習相關經費
0279 一般事務費	年	1	48,000	48,000	防救災教育訓練相關費用
0283 設施及機械設備養護費	年	1	100,000	100,000	災害應變中心系統設備維護費
0291 國內旅費	年	1	63,000	63,000	辦理役政及防災業務差旅費
<b>110302924090105</b>				<b>585,000</b>	<b>市庫負擔585,000元。</b>
<b>農漁業務</b>					
<b>0200 業務費</b>				<b>585,000</b>	
0279 一般事務費	年	1	45,000	45,000	辦理農漁畜產相關費用
0279 一般事務費	年	1	63,000	63,000	辦理山坡地及水土保持業務相關費用
0279 一般事務費	年	1	15,000	15,000	辦理林地違規擅(盜)伐查報業務相關費用
0279 一般事務費	年	1	95,000	95,000	辦理河川保育業務相關費用
0279 一般事務費	年	1	222,000	222,000	志工在職訓練、聯誼慶生活動、誤餐及交通費
0279 一般事務費	年	1	100,000	100,000	土石流防災疏散避難演練宣導

# 新都市平溪區公所

## 歲出計畫說明提要與各項費用明細表

經常門

中華民國101年度

單位：新臺幣元

分支計畫及用途別科目	單位	數量	單價	預算數	說 明
0291 國內旅費	年	1	45,000	45,000	辦理農漁業務差旅費
<b>110302924090106</b>				<b>4,500,000</b>	<b>市庫負擔4,500,000元。</b>
<b>水利業務</b>					
<b>0200 業務費</b>				<b>4,500,000</b>	
0283 設施及機械設備養護費	年	1	2,500,000	2,500,000	水權設備管理維護費用
0283 設施及機械設備養護費	年	1	2,000,000	2,000,000	雨水下水道及水利溝渠淤、纜線附掛處理及其他排水維護、環境整理相關費用
<b>110302924090107</b>				<b>973,000</b>	<b>市庫負擔973,000元。</b>
<b>交通業務</b>					
<b>0200 業務費</b>				<b>973,000</b>	
0279 一般事務費	年	1	563,000	563,000	免費巴士業務相關費用
0283 設施及機械設備養護費	年	1	268,000	268,000	候車亭維護費
0283 設施及機械設備養護費	年	1	100,000	100,000	8公尺以下市區道路標誌線維護改善費用
0283 設施及機械設備養護費	年	1	42,000	42,000	巷弄名牌設置及維護經費
<b>110302924090108</b>				<b>92,000</b>	<b>市庫負擔92,000元。</b>
<b>觀光經濟</b>					
<b>0200 業務費</b>				<b>92,000</b>	
0279 一般事務費	年	1	92,000	92,000	志工在職訓練、聯誼慶生活動、誤餐及交通費
<b>110302924090110</b>				<b>9,404,000</b>	<b>市庫負擔3,404,000元，其他6,000,000元。</b>
<b>社會文化</b>					
<b>0200 業務費</b>				<b>3,404,000</b>	
0202 水電費	年	1	687,000	687,000	老人活動中心、區民活動中心大樓、地方文化館及社區活動中心水電費
0203 通訊費	年	1	14,000	14,000	辦理各項社會救助業務電話及郵資費用
0203 通訊費	年	1	20,000	20,000	區民活動中心、地方文化館電信費
0211 土地租金	年	1	10,000	10,000	白石社區社區活動中心基地租金
0271 物品	年	1	31,000	31,000	辦理各項社會救助業務辦公用品、文具紙張費用

# 新都市平溪區公所

## 歲出計畫說明提要與各項費用明細表

經常門

中華民國101年度

單位：新臺幣元

分支計畫及用途別科目	單位	數量	單價	預算數	說 明
0271 物品	年	1	8,600	8,600	區民活動中心、地方文化館清潔及環境維護用品費
0279 一般事務費	年	1	16,000	16,000	老人活動中心管理費用
0279 一般事務費	年	1	900,000	900,000	社教活動相關經費
0279 一般事務費	年	1	123,400	123,400	志工在職訓練、聯誼慶生活動、誤餐及交通費
0279 一般事務費	年	1	90,000	90,000	區民活動中心、地方文化館公共安全檢查及消防檢查及保全費
0279 一般事務費	年	1	1,200,000	1,200,000	辦理里鄰活動相關經費
0279 一般事務費	年	1	100,000	100,000	模範父母親表揚活動經費
0281 房屋建築養護費	年	1	126,000	126,000	老人活動中心、地方文化館及社區活動中心修繕及維護費用
0283 設施及機械設備養護費	年	1	60,000	60,000	區民活動中心及地方文化館電氣、空調、水電設施及殘障電梯養護維護費
0291 國內旅費	年	1	18,000	18,000	辦理社會文化業務差旅費
<b>0400 獎補助費</b>				<b>6,000,000</b>	
0431 社會福利津貼及濟助	年	1	6,000,000	6,000,000	補助辦理本區區民意外險(台電公司發電年度協助金)
<b>110302924090116</b>				<b>3,454,000</b>	<b>市庫負擔3,454,000元。</b>
<b>道路及公園業務</b>					
<b>0200 業務費</b>				<b>3,454,000</b>	
0202 水電費	年	1	1,320,000	1,320,000	路燈、公園及綠地水電費
0211 土地租金	年	1	120,095	120,095	全區公有設施及道路用地租金
0221 稅捐及規費	年	1	11,230	11,230	公務車牌照稅
0221 稅捐及規費	年	1	12,150	12,150	公務車燃料費
0221 稅捐及規費	年	1	450	450	公務車檢驗費
0231 保險費	年	1	7,091	7,091	公務車保險費
0271 物品	年	1	114,984	114,984	公務車油料費
0279 一般事務費	年	1	1,800,000	1,800,000	公園、綠地、廣場及道路綠美化相關費用

# 新北市平溪區公所

## 歲出計畫說明提要與各項費用明細表

經常門

中華民國101年度

單位：新臺幣元

分支計畫及用途別科目	單位	數量	單價	預算數	說明
0282 車輛及辦公器具養護費	年	1	68,000	68,000	公務車養護費

# 新都市平溪區公所

## 歲出計畫說明提要與各項費用明細表

資本門

中華民國101年度

單位：新臺幣元

業務計畫及工作計畫 名稱與編號	1203029240901 區政業務-區政業務	承辦 單位	新都市平溪區公所	預算 金額	34,823千元
歲出計畫說明	一、計畫內容：興建辦公廳舍，改善辦公環境暨里鄰環境及設備				
	二、預期成果：如期完成				
分支計畫及用途別科目	單位	數量	單價	預算數	說 明
<b>區政業務-區政業務</b>				<b>34,823,000</b>	<b>市庫負擔32,823,000元，其他2,000,000元。</b>
120302924090121				34,823,000	市庫負擔32,823,000元，其他2,000,000元。
<b>建築及設備</b>					
<b>0300 設備及投資</b>				34,823,000	
0302 房屋建築及設備費	年	1	900,000	900,000	辦理全區基礎工程(台電公司發電年度協助金)
0303 公共建設及設施費	年	1	800,000	800,000	辦理全區各項公共工程(台電公司發電年度協助金)
0303 公共建設及設施費	年	1	2,400,000	2,400,000	全區基礎工程
0303 公共建設及設施費	年	1	389,000	389,000	登山步道及觀光指標設置工程
0303 公共建設及設施費	年	1	2,500,000	2,500,000	治山防災、農路、山區道路零星工程
0303 公共建設及設施費	年	1	1,664,000	1,664,000	辦理轄區路燈維護及新設
0303 公共建設及設施費	年	1	15,370,000	15,370,000	辦理轄區道路橋樑及附屬設施改善工程
0303 公共建設及設施費	年	1	10,000,000	10,000,000	辦理轄區道路路面養護及改善工程
0319 雜項設備費	年	1	500,000	500,000	活動中心器材及設備經費
0319 雜項設備費	年	1	300,000	300,000	全區辦公設備(台電年度協助金)

# 新 北 市 平 溪 區 公 所

## 歲 出 計 畫 說 明 提 要 與 各 項 費 用 明 細 表

經常門

中華民國101年度

單位：新臺幣元

業務計畫及工作計畫 名稱與編號	1103029240902 區政業務-第一預備金	承辦 單位	新北市平溪區公所	預算 金額	400千元
歲出計畫說明	一、計畫內容：為準備年度中需要估列。  二、預期成果：如期完成				
用途別科目	單位	數量	單價	預算數	說 明
0900 預備金				400,000	市庫負擔400,000元。
0901 第一預備金	年	1	400,000	400,000	第一預備金

# 新北市平溪區公所

## 歲出用途別科目分析表

中華民國101年度

單位：新臺幣千元

計畫名稱	合計	經常支出						資本支出					
		人事費	業務費	獎補助費	債務費	預備金	小計	人事費	業務費	設備及投資	獎補助費	預備金	小計
總計	135,670	35,024	50,775	14,648		400	100,847			34,823			34,823
區政業務	135,670	35,024	50,775	14,648		400	100,847			34,823			34,823
區政業務	135,270	35,024	50,775	14,648			100,447			34,823			34,823
第一預備金	400					400	400						



# 新北市平溪區公所

## 資本支出分析表

中華民國101年度

單位：新臺幣千元

計畫名稱	合計	設 備 及 投 資								其他資本支出	
		土地	房屋建築及設備	公共建設及設施	機械設備	運輸設備	資訊軟體設備	雜項設備	權利		投資
總 計	34,823		900	33,123				800			
區政業務	34,823		900	33,123				800			
區政業務	34,823		900	33,123				800			

# 新 北 市 平 溪 區 公 所

## 人 事 費 分 析 表

中華民國101年度

單位：新臺幣元

類別	預算員額	全年度人事費												備註			
		民意代表待遇	政務人員待遇	法定編制人員待遇	約聘僱人員待遇	技工及工友待遇	獎金	其他給與	加班值班費	退休退職給付	退休離職儲金	保險	調待準備		合計		
正式員額	35			23,688,000			4,935,000	560,000								31,456,880	
職員	35			23,688,000			4,935,000	560,000								31,456,880	
技工	1					415,800	121,800	16,000			4,158	52,500				610,258	
工友	2					831,600	243,600	32,000			8,316	104,790				1,220,306	
其他人事費									1,736,556							1,736,556	
全年總計	38			23,688,000		1,247,400	5,300,400	608,000	1,736,556		249,354	2,194,290				35,024,000	

# 新都市平溪區公所

## 公務車輛明細表

中華民國101年度

單位：新臺幣元

業務計畫及 工作計畫名稱	車輛 數	車輛 種類	乘客 人數 (不含 司機)	購置 年月	汽缸總 排氣量 (立方 公分)	牌照稅 (全年)	燃料使 用費 (全年)	油料費(全年)			養護費	車輛 保險費	車輛 檢驗費	備註
								數量 (公升)	單價 (元)	金額				
現有車輛														
區政業務 區政業務 一般行政	1	小客車	4	09606	1998	11,230	6,210	1,716	30.0	51,480	34,000	2,591	450	3852-RK
區政業務 區政業務 一般行政	1	小客貨車	7	09403	1998	11,230	6,210	1,716	30.0	51,480	51,000	2,591	450	4817-KL
區政業務 區政業務 一般行政	1	小客貨車	7	09706	2351	11,230	6,210	1,716	30.0	51,480	34,000	2,591		2501-VH
區政業務 區政業務 一般行政	3	機車	1	09010	125			972	30.0	29,160	5,100	1,998		JP5-435 JP5-450 JP5-457
區政業務 區政業務 一般行政	3	機車	1	09210	125		2,700	972	30.0	29,160	5,100	1,998		N37-905 N37-907 N37-908
區政業務 區政業務 一般行政	1	機車	1	09808	125		900		30.0			666		957-GFD
區政業務 區政業務 一般行政	5	機車	1	09902	150		6,000		30.0			3,330		977-GFN 981-GFN 985-GFN 986-GFN 988-GFN
區政業務 區政業務 一般行政	15	機車	1	09903	125		13,500	4,860	30.0	145,800	25,500	9,990		337-GAV 338-GAV 339-GAV 350-GAV 351-GAV 352-GAV 353-GAV 355-GAV 356-GAV 357-GAV 358-GAV 359-GAV 360-GAV 361-GAV 362-GAV
區政業務 區政業務 一般行政	2	機車	1	09903	50		1,200	336	30.0	10,080	3,600	920		178-QHK 179-QHK
區政業務 區政業務 一般行政	6	小型輕型 電動機車	1	09906	1.3							2,280		956-QEZ 957-QEZ 959-QEZ 965-QEZ 966-QEZ 967-QEZ
區政業務 區政業務 道路及公園業 務	1	小客車	4	09703	2261	11,230	6,210	1,716	30.0	51,480	34,000	2,591		4499-VH
區政業務 區政業務 道路及公園業 務	1	作業車	4	09603	2999		5,940	2,352	27.0	63,504	34,000	4,500	450	4598-TM

# 新都市平溪區公所

## 公務車輛明細表

中華民國101年度

單位：新臺幣元

業務計畫及 工作計畫名稱	車輛 數	車輛 種類	乘客 人數 (不含 司機)	購置 年月	汽缸總 排氣量 (立方 公分)	牌照稅 (全年)	燃料使 用費 (全年)	油料費(全年)			養護費	車輛 保險費	車輛 檢驗費	備註
								數量 (公升)	單價 (元)	金額				
		合計				44,920	55,080			483,624	226,300	36,046	1,350	

本頁空白

新北市平溪區公所

歲出按職能及經濟性綜合分類表

中華民國101年度

單位：新臺幣千元

職能別分類	經濟性分類	經常支出							資本支出			
		受雇人員報酬	購買商品及勞務支出	債務利息	土地租金支出	經常移轉			經常支出合計	投資及增資		
						對企業	對非營利機構及民間	對政府		對國外	對營業特種基金	對非營業特種基金
總計		47,688	38,877		134		14,148		100,847			
01 一般公共事務		47,688	38,877		134		14,040		100,739			
02 防衛												
03 公共秩序與安全												
04 教育												
05 保健												
06 社會安全與福利							108		108			
07 住宅及社區服務												
08 娛樂、文化與宗教												
09 燃料與能源												
10 農、林、漁、牧業												
11 礦業、製造業及營造業												
12 運輸及通信												
13 其他經濟服務												
14 環境保護												
15 其他支出												

新北市平溪區公所

歲出按職能及經濟性綜合分類表

中華民國101年度

單位：新臺幣千元

資本支出															總計
資本移轉					土地購入	無形資產購入	固定資本形成						資本支出合計		
對企業	對非營利機構及民間	對政府	對國外				住宅	非住宅房屋	營建工程	運輸工具	資訊軟體	其他設備及機械		土地改良	
							34,023			800				34,823	135,670
							34,023			800				34,823	135,562