

新北市平溪區公所

中華民國 110 年度

(自 110 年 1 月 1 日起至 110 年 12 月 31 日止)



單

位

預

算

(第 2-9-24 冊)

主辦會計人員 陳琴瑛

機關長官 曾繁盛

新 北 市 各 機 關 單 位 預 算 總 目 次

冊 別	編 號	機 關 別	編 號	機 關 別
第 1 冊	01010	新 北 市 議 會		
第 2 - 1 冊	02810	新 北 市 政 府 秘 書 處		
第 2 - 2 冊	02820	新 北 市 政 府 人 事 處		
第 2 - 3 冊	02830	新 北 市 政 府 主 計 處	70a01	統 籌 支 撥 科 目 及 第 二 預 備 金
			70a02	
			70a03	
			70a04	
			70a05	
			80c01	
第 2 - 4 冊	02840	新 北 市 政 府 政 風 處		
第 2 - 5 冊	02850	新 北 市 政 府 研 究 發 展 考 核 委 員 會		
第 2 - 5 - 1 冊	02851	新 北 市 政 府 資 訊 中 心		
第 2 - 6 冊	02860	新 北 市 政 府 新 聞 局		
第 2 - 7 冊	02870	新 北 市 政 府 法 制 局		
第 2 - 9 - 1 冊	02901	新 北 市 板 橋 區 公 所		
第 2 - 9 - 2 冊	02902	新 北 市 三 重 區 公 所		
第 2 - 9 - 3 冊	02903	新 北 市 中 和 區 公 所		
第 2 - 9 - 4 冊	02904	新 北 市 永 和 區 公 所		
第 2 - 9 - 5 冊	02905	新 北 市 新 莊 區 公 所		
第 2 - 9 - 6 冊	02906	新 北 市 新 店 區 公 所		
第 2 - 9 - 7 冊	02907	新 北 市 樹 林 區 公 所		
第 2 - 9 - 8 冊	02908	新 北 市 鶯 歌 區 公 所		
第 2 - 9 - 9 冊	02909	新 北 市 三 峽 區 公 所		
第 2 - 9 - 10 冊	02910	新 北 市 淡 水 區 公 所		
第 2 - 9 - 11 冊	02911	新 北 市 汐 止 區 公 所		
第 2 - 9 - 12 冊	02912	新 北 市 瑞 芳 區 公 所		
第 2 - 9 - 13 冊	02913	新 北 市 土 城 區 公 所		
第 2 - 9 - 14 冊	02914	新 北 市 蘆 洲 區 公 所		
第 2 - 9 - 15 冊	02915	新 北 市 五 股 區 公 所		
第 2 - 9 - 16 冊	02916	新 北 市 泰 山 區 公 所		
第 2 - 9 - 17 冊	02917	新 北 市 林 口 區 公 所		
第 2 - 9 - 18 冊	02918	新 北 市 深 坑 區 公 所		
第 2 - 9 - 19 冊	02919	新 北 市 石 碇 區 公 所		
第 2 - 9 - 20 冊	02920	新 北 市 坪 林 區 公 所		
第 2 - 9 - 21 冊	02921	新 北 市 三 芝 區 公 所		
第 2 - 9 - 22 冊	02922	新 北 市 石 門 區 公 所		
第 2 - 9 - 23 冊	02923	新 北 市 八 里 區 公 所		
第 2 - 9 - 24 冊	02924	新 北 市 平 溪 區 公 所		

新 北 市 各 機 關 單 位 預 算 總 目 次

冊 別	編 號	機 關 別	編 號	機 關 別
第 2 - 9 - 25 冊	02925	新 北 市 雙 溪 區 公 所		
第 2 - 9 - 26 冊	02926	新 北 市 貢 寮 區 公 所		
第 2 - 9 - 27 冊	02927	新 北 市 金 山 區 公 所		
第 2 - 9 - 28 冊	02928	新 北 市 萬 里 區 公 所		
第 3 冊	03030	新 北 市 政 府 民 政 局 及 所 屬	03031	新 北 市 政 府 殯 葬 管 理 處
	030300351	板 橋 戶 政 事 務 所	030300352	三 重 戶 政 事 務 所
	030300353	中 和 戶 政 事 務 所	030300354	新 莊 戶 政 事 務 所
	030300355	新 店 戶 政 事 務 所	030300356	永 和 戶 政 事 務 所
	030300357	樹 林 戶 政 事 務 所	030300358	鶯 歌 戶 政 事 務 所
	030300359	三 峽 戶 政 事 務 所	030300360	汐 止 戶 政 事 務 所
	030300361	瑞 芳 戶 政 事 務 所	030300362	淡 水 戶 政 事 務 所
	030300363	土 城 戶 政 事 務 所	030300364	蘆 洲 戶 政 事 務 所
	030300365	五 股 戶 政 事 務 所	030300366	泰 山 戶 政 事 務 所
030300367	林 口 戶 政 事 務 所	030300368	金 山 戶 政 事 務 所	
第 4 冊	04040	新 北 市 政 府 地 政 局	04041	板 橋 地 政 事 務 所
	04042	新 莊 地 政 事 務 所	04043	新 店 地 政 事 務 所
	04044	淡 水 地 政 事 務 所	04045	汐 止 地 政 事 務 所
	04046	瑞 芳 地 政 事 務 所	04047	三 重 地 政 事 務 所
	04048	中 和 地 政 事 務 所	04049	樹 林 地 政 事 務 所
第 5 冊	05050	新 北 市 政 府 消 防 局		
第 6 冊	06060	新 北 市 政 府 財 政 局	06061	稅 捐 稽 徵 處
第 7 冊	07070	新 北 市 政 府 教 育 局	07071	家 庭 教 育 中 心
	07072	體 育 處		
第 8 冊	08080	新 北 市 政 府 文 化 局	08081	鶯 歌 陶 瓷 博 物 館
	08082	十 三 行 博 物 館	08083	黃 金 博 物 館
	08084	市 立 圖 書 館	08085	淡 水 古 蹟 博 物 館
第 9 冊	09090	新 北 市 政 府 農 業 局	09091	動 物 保 護 防 疫 處
	09092	綠 美 化 環 境 景 觀 處	09093	漁 業 及 漁 港 事 業 管 理 處
第 10 冊	10100	新 北 市 政 府 經 濟 發 展 局	10101	市 場 處
第 11 冊	11110	新 北 市 政 府 社 會 局	11111	新 北 市 政 府 社 會 救 助 金
	11112	新 北 市 公 益 彩 券 盈 餘 分 配 基 金	11113	仁 愛 之 家
	11114	八 里 愛 心 教 養 院	11115	家 庭 暴 力 暨 性 侵 害 防 治 中 心
第 12 冊	12120	新 北 市 政 府 衛 生 局		

新 北 市 各 機 關 單 位 預 算 總 目 次

冊 別	編 號	機 關 別	編 號	機 關 別
第 13 冊	13130	新北市政府環境保護局		
第 14 冊	14140	新北市政府工務局	14141	採 購 處
	14142	違章建築拆除大隊	14143	養 護 工 程 處
	14144	新 建 工 程 處		
第 15 冊	15150	新北市政府警察局及所屬	151501551	板 橋 分 局
	151501552	海 山 分 局	151501555	永 和 分 局
	151501556	三 重 分 局	151501557	新 莊 分 局
	151501558	土 城 分 局	151501559	新 店 分 局
	151501560	蘆 洲 分 局	151501561	三 峽 分 局
	151501562	樹 林 分 局	151501563	汐 止 分 局
	151501564	淡 水 分 局	151501565	瑞 芳 分 局
	151501566	金 山 分 局	151501567	刑 事 警 察 大 隊
	151501568	交 通 警 察 大 隊	151501569	保 安 警 察 大 隊
	151501570	少 年 警 察 隊	151501571	婦 幼 警 察 隊
151501572	中 和 分 局	151501573	林 口 分 局	
第 16 冊	16160	新北市政府水利局	16161	高 灘 地 工 程 管 理 處
第 17 冊	17170	新北市政府交通局	17171	交 通 事 件 裁 決 處
第 18 冊	18180	新北市政府勞工局	18181	就 業 服 務 處
	18182	職 業 訓 練 中 心	18183	勞 動 檢 查 處
第 19 冊	19190	新北市政府原住民族行政局		
第 20 冊	20200	新北市政府城鄉發展局	20201	都 市 更 新 處
第 21 冊	21210	新北市政府觀光旅遊局		
第 22 冊	22220	新北市政府客家事務局		
第 23 冊	23230	新北市政府捷運工程局		

新北市平溪區公所
預 算 總 說 明
中華民國 110 年度

一、現行法定職掌及組織系統表

(一)機關主要職掌

依據新北市政府組織自治條例第 8 條及新北市各區公所組織規程規定，本公所掌理全區自治業務之推行。

(二)內部分層業務：本公所置區長 1 人，承市長之命辦理區政業務，並指揮、監督所屬員工；置主任秘書 1 人，襄助區長處理區政業務；其下設 4 課 2 室 1 員，分別說明如下：

1. 民政災防課：掌理自治行政、地方行政、選務、民防、調解行政、地政、原住民行政、體育、國民教育、禮俗宗教、慶典活動、公墓及殯葬相關業務、兵役行政、兵役徵集及勤務、全民防衛動員準備、災害防救組訓及整備、其他有關民政役政及災防事項。
2. 社會人文課：掌理社會救助、老人福利、身心障礙福利、兒童及少年福利、婦女福利、社區發展、全民健康保險、人口政策及新住民相關業務、藝文推廣及其他有關社政事項。
3. 工務課：掌理道路養護、建築管理、水利、都計、土木及建築工程事項、臨時接水電業務、路燈管理、收費廣告欄、路燈桿宮燈旗及其他土木相關工程事項。
4. 經建課：掌理工商、農政、公用事業、觀光推廣、河川及生態保育業務、公園綠地廣場等管理養護及體育設施管理維護等相關工程。
5. 秘書室：掌理文書、檔案管理、公文管理、事務、出納、採購、財產管理、法制、研考、資訊管理、工友管理、區務會議、公共關係、新聞發布、辦公廳舍維護管理、綜合業務及不屬於其他各課、室之事項。
6. 會計室：依法辦理歲計、會計及統計事項。
7. 人事管理員：依法辦理人事管理事項。

(三)組織系統圖：如附圖。

(四)員額編制表：如附表。

二、前年度及上年度已過期間計畫實施及預算執行情形

(一)前年度(108 年度)計畫實施成果及決算辦理概況

1. 歲入部分：預算數 1,346,000 元，決算數 1,167,818 元，執行率 86.76%。
2. 歲出部分：預算數 107,508,000 元，決算數 100,421,449 元，執行率 93.41%。

(二)上年度(109 年度)已過期間計畫實施及預算執行情形

1. 歲入部分：預算數 1,126,000 元，截至 109 年 6 月底止執行數 762,410 元。
 - (1)罰款及賠償收入：預算數 14,000 元，執行數 1,162 元。
 - (2)規費收入：預算數 53,000 元，執行數 5,010 元。
 - (3)財產收入：預算數 996,000 元，執行數 742,338 元。
 - (4)其他收入：預算數 63,000 元，執行數 13,900 元。
2. 歲出部份：預算數 115,359,000 元，截至 109 年 6 月底止執行數 39,976,829 元，占預算數 34.65%。

新北市平溪區公所
預 算 總 說 明
中華民國 110 年度

- (1)一般行政:預算數 31,017,000 元,執行數 17,161,741 元。
- (2)區政業務:預算數 76,310,000 元,執行數 22,055,190 元。
- (3)一般建築及設備:預算數 7,982,000 元,執行數 759,898 元。
- (4)第一預備金:預算數 50,000 元,已動支 0 元。

三、本年度施政計畫重點及預算提要

(一)本年度施政計畫重點及預期績效之概述

1. 落實市民申訴陳情案件、建議案件、瞭解民情、廣徵市政建設革興意見,加強地方建設。
2. 推行地方自治、健全里鄰組織,發揮里鄰服務功能。
3. 賡續辦理社會救助、社會福利、社區發展等工作,落實社會福利政策。
4. 辦理防災綜合演習,加強環保、治安、美化、交通、育樂等工作。
5. 賡續發展工商、農林漁牧業,提供土地利用價值,推行政府政策,發展地方經濟,達到富家強國。
6. 賡續辦理鄰里公園維護管理、落實基層建設,以提供民眾休憩活動之場所。
7. 進行「區政發展計畫」,藉由願景的規劃來凝聚大家的共識,期能共同推行塑造的發展特色與打造區民理想的生活環境。
8. 賡續推行全民防衛動員業務,滿足平時戰時人力運用,增強國力,保障社會,鞏固國家安全。
9. 賡續推行兵役行政,維護兵役公平、強化軍民溝通,保障役男及其家屬權益,訪視部隊安全、扶助役男安家、宣導家屬安心。
10. 依法辦理全民健保第五、六類及鄰長保險業務,保障被保險人權益並配合市長市政理念致力推動社會、健保綜合受理櫃臺整併,提升服務效能。

(二)本年度預算提要及成本估計

1. 歲入部分:本年度預算數 1,053,000 元,較上年度預算 1,126,000 元,減列 73,000 元,減少率 6.48%,其明細如下:包括罰款及賠償收入 14,000 元、規費收入 41,000 元、財產收入 935,000 元及其他收入 63,000 元等。
2. 歲出部分:本年度預算數 112,152,000 元,較上年度預算 115,359,000 元,減列 3,207,000 元,減少率 2.78%,其明細如下:
 - (1)一般行政計畫預算共列 31,017,000 元,包括人事費 30,544,000 元,業務費 419,000 元,獎補助費 54,000 元。
 - (2)區政業務計畫預算共列 80,610,000 元,包括業務費 46,448,000 元,獎補助費 2,124,000 元,設備及投資 32,038,000 元。
 - (3)一般建築及設備計畫預算共列 475,000 元,包括設備及投資 475,000 元。
 - (4)第一預備金計畫預算共列 50,000 元。

新北市平溪區公所
預 算 總 說 明
中華民國 110 年度

(三)計畫及預算統計表

單位：新台幣千元、%

業務計畫	工作計畫	本年度預算數	比率
新北市平溪區公所合計		112,152	100.00
一般行政	一般行政	31,017	27.66
區政業務	區政業務	80,610	71.88
一般建築及設備	一般建築及設備	475	0.42
第一預備金	第一預備金	50	0.04

新北市平溪區公所
預 算 總 說 明
中華民國 110 年度

(附圖)組織系統圖

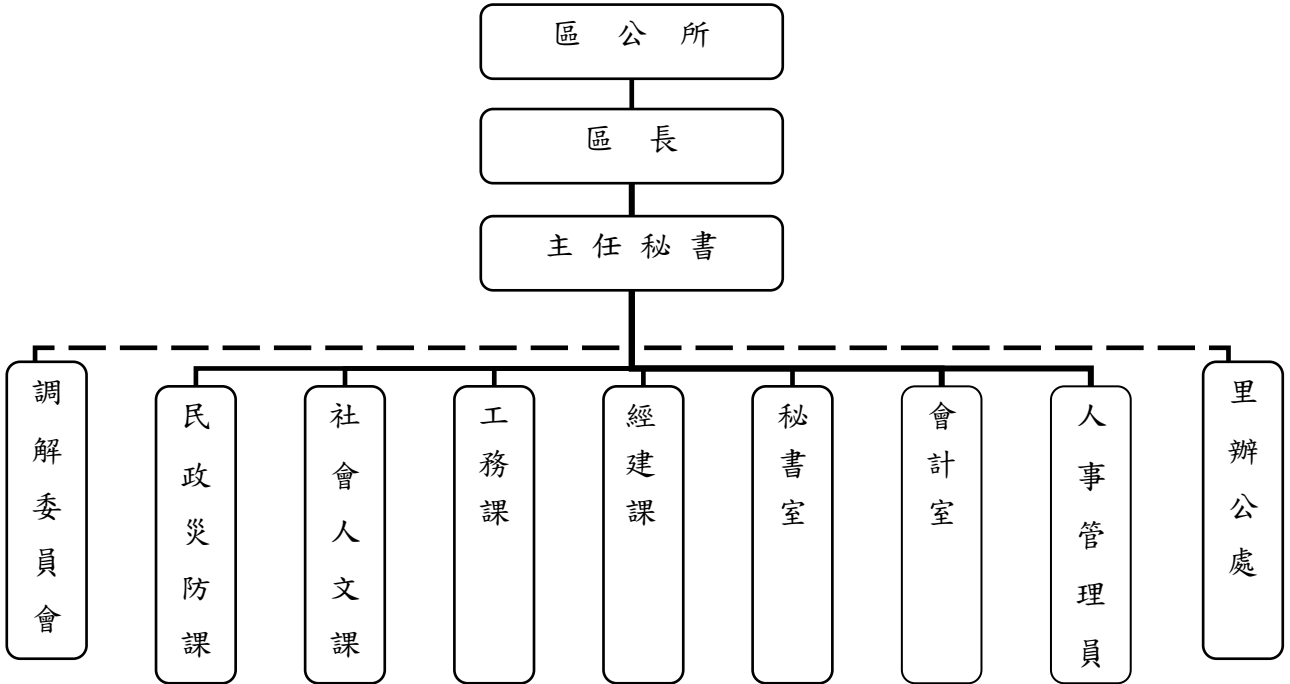

新北市平溪區公所
預 算 總 說 明
中華民國 110 年度

(附表)

員額編制表

類 別	法定編制員額	本年度預算員額	上年度預算員額	與上年度預算 員額比較增減
民意代表	0	0	0	0
職員	33	33	33	0
教員	0	0	0	0
警員	0	0	0	0
消防人員	0	0	0	0
技工	1	1	1	0
駕駛	0	0	0	0
工友	2	1	2	-1

新北市平溪區公所
歲入來源別預算表

中華民國110年度

單位：新臺幣千元

科 目				本年度 預算數	上年度 預算數	前年度 決算數	本年度與 上年度比較	說明	
款	項	目	節						名稱及編號
				合計	1,053	1,126	1,167	-73	
				經常門合計	1,053	1,126	1,167	-73	
03				0400000000 罰款及賠償收入	14	14	14	-	
	030			0402924000 新北市平溪區公所	14	14	14	-	
		01		04029240300 賠償收入	14	14	14	-	
			01	04029240301 一般賠償收入	14	14	14	-	一、詳2-9-24冊第9頁。 二、本年度預算數與上年 度預算數同。
04				0500000000 規費收入	41	53	14	-12	
	027			0502924000 新北市平溪區公所	41	53	14	-12	
		01		05029240300 使用規費收入	41	53	14	-12	
			01	05029240306 場地設施使用 費	41	53	14	-12	一、詳2-9-24冊第10頁。 二、本年度預算數較上年 度預算數減少12千元係場 地設施使用費減少12千 元。
05				0700000000 財產收入	935	996	1,037	-61	
	032			0702924000 新北市平溪區公所	935	996	1,037	-61	
		01		07029240100 財產孳息	915	976	972	-61	
			01	07029240101 利息收入	19	19	15	-	一、詳2-9-24冊第11頁。 二、本年度預算數與上年 度預算數同。
			02	07029240103 租金收入	896	957	957	-61	一、詳2-9-24冊第12頁。 二、本年度預算數較上年 度預算數減少61千元係： 1.道路側溝暫掛纜線收入減 少54千元。 2.雨水下水道暫掛纜線租金 收入減少7千元。
		02		07029240500 廢舊物資售價	20	20	65	-	

新北市平溪區公所
歲入來源別預算表

中華民國110年度

單位：新臺幣千元

科 目				本年度 預算數	上年度 預算數	前年度 決算數	本年度與 上年度比較	說明	
款	項	目	節						名稱及編號
09	028		01	07029240501 廢舊物資售價	20	20	65	-	一、詳2-9-24冊第13頁。 二、本年度預算數與上年 度預算數同。
				12000000000 其他收入	63	63	102	-	
				12029240000 新北市平溪區公所	63	63	102	-	
				12029240200 雜項收入	63	63	102	-	
		01	01	12029240210 其他雜項收入	63	63	102	-	一、詳2-9-24冊第14頁。 二、本年度預算數與上年 度預算數同。

新都市平溪區公所

歲出機關別預算表

經資門併計

中華民國110年度

單位：新臺幣千元

科 目				本年度 預算數	上年度 預算數	前年度 決算數	本年度與 上年度比較	說 明	
款	項	目	節						名稱及編號
02				0002000000 新北市政府主管	112,152	115,359	100,421	-3,207	
	032			0002924000 新北市平溪區公所	112,152	115,359	100,421	-3,207	
		01		37029240100 一般行政	31,017	31,017	29,199	-	
			01	37029240101 一般行政	31,017	31,017	29,199	-	1.本年度預算數與上年度預算數同。 2.全數為經常門(詳2-9-24冊第15-17頁)。
		02		37029240200 區政業務	80,610	76,310	69,528	4,300	
			01	37029240201 區政業務	80,610	76,310	69,528	4,300	1.本年度預算數較上年度預算數淨增4,300千元。 2.經常門部份(詳2-9-24冊第18-26頁),淨減72千元,其增減項目如下: (1)觀光經濟業務增加1,017千元。 (2)業務管理增加83千元。 (3)道路及公園業務增加17千元。 (4)役政及防災業務增加1千元。 (5)社會人文業務減少834千元。 (6)民政業務減少356千元。 3.資本門部份(詳2-9-24冊第27-28頁),係區政建設增加4,372千元。
		03		37029249000 一般建築及設備	475	7,982	1,694	-7,507	
			01	37029249001 一般建築及設備	475	7,982	1,694	-7,507	1.本年度預算數較上年度預算數減少7,507千元。 2.全數為資本門(詳2-9-24冊第29頁),其增減項目如下: (1)減列新北市平溪區第一公墓納骨堂電梯設施工程6,614千元。 (2)辦公廳舍改善減少700千元。 (3)本所辦公設備費減少179千元。 (4)資訊軟體設備費減少14千元。
		04		37029249800 第一預備金	50	50	-	-	
			01	37029249801 第一預備金	50	50	-	-	1.本年度預算數與上年度預算數同。 2.詳2-9-24冊第30頁。

新北市平溪區公所

歲入項目說明提要與預算明細表

經常門

中華民國110年度

單位：新臺幣元

賠償收入—一般賠償收入

來源別子目及細目與編號	04029240301 賠償收入-一般賠償收入	承辦單位	新北市平溪區公所	預算金額	14千元
-------------	----------------------------	------	----------	------	------

賠償收入—一般賠償收入

歲入項目說明	一、項目內容：各項工程或採購案違約金收入。
	二、法令依據：採購案契約。

科目名稱及編號	單位	數量	單價	預算數	說明及收入依據
合計				14,000	
04029240301 一般賠償收入	年	1	14,000	14,000	採購案契約 各項工程或採購案違約金收入

新都市平溪區公所

歲入項目說明提要與預算明細表

經常門

中華民國110年度

單位：新臺幣元

使用規費收入—場地設施使用費	來源別子目及細目與編號	05029240306 使用規費收入-場地設施使用費	承辦單位	新都市平溪區公所	預算金額	41千元	使用規費收入—場地設施使用費
歲入項目說明	<p>一、項目內容： 1.市民活動中心場地設施使用收入。 2.路燈桿懸掛廣告旗幟收入。</p> <p>二、法令依據： 1.新都市市民活動中心收費標準。 2.新都市路燈桿懸掛廣告旗幟收費標準。</p>						
	科目名稱及編號	單位	數量	單價	預算數	說明及收入依據	
	合計				41,000		
	05029240306 場地設施使用費	年	1	21,000	21,000	新都市市民活動中心收費標準 市民活動中心收入	
		組	100	200	20,000	新都市路燈桿懸掛廣告旗幟收費標準 路燈桿懸掛廣告旗幟收入	

新北市平溪區公所

歲入項目說明提要與預算明細表

經常門

中華民國110年度

單位：新臺幣元

財產孳息 — 利息收入	來源別子目及 細目與編號	07029240101 財產孳息-利息收入	承辦單位	新北市平溪區公所	預算金額	19千元
歲入 項目 說明	<p>一、項目內容： 保管金及專戶存款利息收入。</p> <p>二、法令依據： 按專戶存款利率計算。</p>					
	科目名稱及編號	單位	數量	單價	預算數	說明及收入依據
	合計				19,000	
	07029240101 利息收入	年	1	19,000	19,000	保管金及專戶存款利息收入

新都市平溪區公所

歲入項目說明提要與預算明細表

經常門

中華民國110年度

單位：新臺幣元

	來源別子目及細目與編號	07029240103 財產孳息-租金收入	承辦單位	新北市平溪區公所	預算金額	896千元	
財產孳息 — 租金收入	歲入項目說明	<p>一、項目內容： 1.有線廣播、電視及行動電話與固定通信網路之纜線暫掛雨水下水道租用費及道路側溝暫掛纜線收入。 2.電信公司架設行動電話基地台裝設收入。</p> <p>二、法令依據： 1.新北市暫掛纜線管理要點。 2.各項契約規定。</p>					財產孳息 — 租金收入
科目名稱及編號		單位	數量	單價	預算數	說明及收入依據	
合計					896,000		
	07029240103 租金收入	年	1	584,000	584,000	新北市暫掛纜線管理要點 1.道路側溝暫掛纜線收入 47,890公尺*1元*12月=574,680元 2.雨水下水道暫掛纜線收入 750公尺*1元*12月=9,000元 (配合預算調整320元至千元)	
		年	1	156,000	156,000	基地台房屋租賃契約書 東勢里活動中心，中華電信基地台(履約期間：105.3.1-110.2.28，110年重新簽訂契約或辦理招標，依109年預估全年租金收入為156,000元)	
		年	1	156,000	156,000	基地台房屋租賃契約書 東勢里活動中心，台灣大哥大基地台(履約期間：106.10.1-111.9.30，年收入為156,000元，每年10月預付1次)	

新北市平溪區公所

歲入項目說明提要與預算明細表

經常門

中華民國110年度

單位：新臺幣元

廢舊物資售價
—
廢舊物資售價

來源別子目及 細目與編號	07029240501 廢舊物資售價-廢舊物資售價	承辦單位	新北市平溪區公所	預算金額	20千元
-----------------	------------------------------	------	----------	------	------

廢舊物資售價
—
廢舊物資售價

歲入項目說明	一、項目內容： 變賣報廢公有財產收入。
	二、法令依據： 行政院頒訂「各機關奉准報廢財產之變賣及估價作業程序」。

科目名稱及編號	單位	數量	單價	預算數	說明及收入依據
合計				20,000	
07029240501 廢舊物資售價	年	1	20,000	20,000	變賣報廢公有財產收入

新 北 市 平 溪 區 公 所

歲 入 項 目 說 明 提 要 與 預 算 明 細 表

經常門

中華民國110年度

單位：新臺幣元

雜項收入—其他雜項收入	來源別子目及細目與編號 12029240210 雜項收入-其他雜項收入	承辦單位 新北市平溪區公所	預算金額 63千元			
歲入項目說明	<p>一、項目內容： 1.依照政府採購法及有關法令規定辦理本市各機關學校採購業務招標說明書工本費。 2.辦理轄區道路路面刨除料回收販賣收入。</p> <p>二、法令依據： 1.政府採購法第29條及政府採購法施行細則第28條之1。 2.營建事業再生利用之再生資源項目及規範。</p>					
	科目名稱及編號	單位	數量	單價	預算數	說明及收入依據
	合計				63,000	
	12029240210 其他雜項收入	年	1	20,000	20,000	採購業務招標說明書工本費 (電子領標:50元*300件=15,000元;紙本領標：200元*25件=5,000元)
		年	1	43,000	43,000	營建事業再生利用之再生資源項目及規範 轄區道路路面刨除料回收販賣收入 (5公分：刨除數量1,470平方公尺*刨除料殘餘價值29元=42,630元) (配合預算調整370元至千元)

新北市平溪區公所

歲出計畫說明提要與各項費用明細表

經常門

中華民國110年度

單位：新臺幣元

一般行政—一般行政

一般行政—一般行政

業務計畫及工作計畫 名稱與編號	37029240101 一般行政-一般行政	承辦 單位	新北市平溪區公所	預算 金額	31,017千元
--------------------	--------------------------	----------	----------	----------	----------

歲出計畫說明	一、計畫內容： 人員維持費及基本行政工作維持費。
	二、預期成果： 協助業務單位順利推動各項業務。

分支計畫及用途別科目	單位	數量	單價	預算數	說 明
合計				31,017,000	市庫負擔31,017,000元
01人員維持費				30,544,000	市庫負擔30,544,000元
1000 人事費				30,544,000	市庫負擔30,544,000元
1015 法定編制人員待遇				20,750,000	
	年	1	20,750,000	20,750,000	法定編制人員薪津
1025 技工及工友待遇				840,000	
	年	1	420,000	420,000	技工薪津
	年	1	420,000	420,000	工友薪津
1030 獎金				4,705,000	
	年	1	4,295,000	4,295,000	職員考績及年終工作獎金
	年	1	122,000	122,000	技工考績及年終工作獎金
	年	1	122,000	122,000	工友考績及年終工作獎金
	年	1	166,000	166,000	殯葬業務提成獎金
1035 其他給與				532,000	
	年	1	500,000	500,000	職員休假補助費

新北市平溪區公所

歲出計畫說明提要與各項費用明細表

經常門

中華民國110年度

單位：新臺幣元

分支計畫及用途別科目	單位	數量	單價	預算數	說明
1040 加班值班費	年	1	16,000	16,000	技工休假補助費
	年	1	16,000	16,000	工友休假補助費
				1,271,000	
	年	1	461,000	461,000	辦理各項業務加班費
	年	1	764,000	764,000	職員不休假加班費
	年	1	23,000	23,000	技工不休假加班費
	年	1	23,000	23,000	工友不休假加班費
1050 退休離職儲金				275,500	
	年	1	207,500	207,500	退撫基金提撥等
	年	1	34,000	34,000	技工退職準備
	年	1	34,000	34,000	工友退職準備
1055 保險				2,170,500	
	年	1	2,050,500	2,050,500	職員保險費
	年	1	60,000	60,000	技工保險費
	年	1	60,000	60,000	工友保險費
02基本行政工作維持費				473,000	市庫負擔473,000元
2000 業務費				419,000	市庫負擔419,000元
2009 通訊費				34,000	
	年	1	34,000	34,000	電話及郵資費用
2054 一般事務費				151,000	
	年	1	30,000	30,000	購置辦公用品、文具紙張費用
	年	1	51,000	51,000	員工健康檢查費
2093 特別費	人	35	2,000	70,000	文康活動費
				234,000	
	月	12	19,500	234,000	區長特別費
4000 獎補助費				54,000	市庫負擔54,000元
4085 獎勵及慰問				54,000	
	人x節	9x3	2,000	54,000	退休(職)人員及在職亡故公務

一般行政—一般行政

一般行政—一般行政

新北市平溪區公所

歲出計畫說明提要與各項費用明細表

經常門

中華民國110年度

單位：新臺幣元

分支計畫及用途別科目	單位	數量	單價	預算數	說 明
					人員遺族三節慰問金

一般行政—一般行政

一般行政—一般行政

新北市平溪區公所

歲出計畫說明提要與各項費用明細表

經常門

中華民國110年度

單位：新臺幣元

區政業務 — 區政業務	業務計畫及工作計畫 名稱與編號	37029240201 區政業務-區政業務	承辦 單位	新北市平溪區公所	預算 金額	48,572千元
歲出計畫 說明	<p>一、計畫內容：辦理業務管理、民政業務、役政及防災業務、農漁業務、水利業務、交通業務、觀光經濟、社會文化、道路及公園業務等。</p> <p>二、預期成果： 1.落實地方自治、社會福利政策及基層建設。 2.發揮里鄰服務功能及發展地方經濟。 3.廣續推行防災綜合演習、全民防衛動員業務及兵役行政。</p>					
	分支計畫及用途別科目	單位	數量	單價	預算數	說 明
	合計				48,572,000	市庫負擔47,273,000元，收支併列1,299,000元(中央補助1,299,000元)
	01業務管理				11,278,000	市庫負擔11,278,000元
	2000 業務費				11,278,000	市庫負擔11,278,000元
	2003 教育訓練費				17,800	
		年	1	17,800	17,800	辦理員工各項教育訓練費
	2006 水電費				592,579	
		年	1	592,579	592,579	辦公廳舍水電費
	2009 通訊費				298,000	
		年	1	298,000	298,000	電話及郵資費用
	2012 土地租金				14,511	
		年	1	14,511	14,511	辦公廳舍部分用地租金
	2018 資訊服務費				128,500	
		年	1	128,500	128,500	資訊設備維護費用
	2021 其他業務租金				100,000	

新北市平溪區公所

歲出計畫說明提要與各項費用明細表

經常門

中華民國110年度

單位：新臺幣元

分支計畫及用途別科目	單位	數量	單價	預算數	說明
2024 稅捐及規費	年	1	100,000	100,000	車輛租賃費(洽辦公務、公務接送)
				79,390	
	年	1	40,810	40,810	公務車牌照稅
2027 保險費	年	1	36,180	36,180	公務車燃料使用費
	年	1	2,400	2,400	公務車檢驗費
				44,690	
2033 臨時人員酬金	年	1	25,799	25,799	公務車保險費
	年	1	18,891	18,891	辦公廳舍各項保險費
				7,665,605	
2036 按日按件計資酬金	年	1	7,665,605	7,665,605	臨時人員19人薪資、保險費、退職準備、年終工作獎金及加班費
	人x節	3x3	2,000	18,000	各項研習講師鐘頭費
2051 物品				671,960	
	年	1	332,000	332,000	碳粉匣、碳粉、碟片
2054 一般事務費	年	1	339,960	339,960	公務車油料費
				635,354	
	年	1	63,000	63,000	辦公廳舍保全費用
	年	1	167,000	167,000	購置文具用品、紙張、印刷雜項支出及相關業務
	年	1	25,000	25,000	安檢及消防檢查申報費用
2063 房屋建築養護費	年	1	380,354	380,354	環境清潔維護及雜支費用
				95,565	
2066 車輛及辦公器具養護費	年	1	95,565	95,565	辦公廳舍保養及維護費用
				231,200	
2069 設施及機械設備養護費	年	1	231,200	231,200	公務車養護費
				535,846	
	年	1	210,000	210,000	各項機電設備、雜項設備修繕及維護費用

新北市平溪區公所

歲出計畫說明提要與各項費用明細表

經常門

中華民國110年度

單位：新臺幣元

區政業務—區政業務	分支計畫及用途別科目	單位	數量	單價	預算數	說明	區政業務—區政業務
		年	1	325,846	325,846	電視轉播站各項機具保養及維修費用	
	2072 國內旅費				149,000		
		年	1	149,000	149,000	辦理業務管理差旅費	
02民政業務					24,274,000	市庫負擔24,274,000元	
	2000 業務費				22,150,000	市庫負擔22,150,000元	
	2006 水電費				707,993		
		年	1	684,593	684,593	市民活動中心水電費	
		年	1	23,400	23,400	納骨塔水電費	
	2009 通訊費				8,000		
		年	1	8,000	8,000	納骨塔電話及郵資費用	
	2012 土地租金				9,312		
		年	1	9,312	9,312	市民活動中心土地租金	
	2015 權利使用費				10,000		
		年	1	10,000	10,000	音樂播放著作權使用費	
	2027 保險費				35,000		
		年	1	25,000	25,000	活動中心及納骨塔各項保險費	
		年	1	10,000	10,000	各項活動意外保險	
	2033 臨時人員酬金				741,028		
		年	1	381,028	381,028	臨時人員1人薪資、保險費、退職準備、年終工作獎金及加班費	
		年	1	360,000	360,000	殯葬業務提成獎金	
	2036 按日按件計資酬金				123,200		
		人x次	9 × 16	800	115,200	調解委員出席費	
		人x節	1 × 4	2,000	8,000	各項研習講師鐘頭費	
	2051 物品				468,000		
		里x月	12 × 12	300	43,200	里長報紙費	

新北市平溪區公所

歲出計畫說明提要與各項費用明細表

經常門

中華民國110年度

單位：新臺幣元

分支計畫及用途別科目	單位	數量	單價	預算數	說明
2054 一般事務費	鄰x月	118 x 12	300	424,800	鄰長報紙費
				18,032,860	
	年	1	1,750,000	1,750,000	公廁清潔維護費
	年	1	114,800	114,800	市民活動中心安檢及消防檢查申報費用
	年	1	236,600	236,600	市民活動中心環境清潔維護及雜支費用
	人	9	3,840	34,560	調解委員聯誼活動費
	年	1	927,000	927,000	里鄰長健保費
	年	1	7,013,000	7,013,000	里基層工作經費
	里x月	12 x 12	45,000	6,480,000	里長事務補助費
	年	1	50,000	50,000	區政交流活動經費
	里	12	16,000	192,000	里長健康檢查費
	里	12	15,000	180,000	里長保險費
	里	12	3,840	46,080	里長聯誼活動費
	鄰	118	3,840	453,120	鄰長聯誼活動費
	人	12	500	6,000	里長生日蛋糕
	年	1	5,100	5,100	里鄰長銜牌汰換製作費用
	年	1	12,600	12,600	調解委員會業務相關經費
	年	1	55,000	55,000	納骨塔安檢及消防檢查申報費用
年	1	428,000	428,000	清明掃墓、中元普渡、法會及公墓起掘後廢棄物清理相關費用	
年	1	49,000	49,000	納骨塔各項耗材	
2063 房屋建築養護費				273,607	
	年	1	273,607	273,607	市民活動中心修繕及維護費用
2069 設施及機械設備養護費				1,591,000	
	年	1	1,200,000	1,200,000	全區設備設施維護費
	年	1	210,000	210,000	市民活動中心各項機具保養及

新北市平溪區公所

歲出計畫說明提要與各項費用明細表

經常門

中華民國110年度

單位：新臺幣元

區政業務—區政業務	分支計畫及用途別科目	單位	數量	單價	預算數	說明	區政業務—區政業務
						維修費用	
		年	1	31,000	31,000	公墓及納骨塔各項機具保養及維修費用	
	2072 國內旅費	年	1	150,000	150,000	廣播系統維護費用	
					150,000		
		年	1	150,000	150,000	辦理民政業務差旅費	
	4000 獎補助費				2,124,000	市庫負擔2,124,000元	
	4090 其他補助及捐助				2,124,000		
		鄰x月	118 x 12	1,500	2,124,000	鄰長交通補助費	
	03役政及防災業務				620,000	市庫負擔620,000元	
	2000 業務費				620,000	市庫負擔620,000元	
	2009 通訊費				42,000		
		年	1	42,000	42,000	防救災專線通訊費	
	2018 資訊服務費				10,000		
		年	1	10,000	10,000	役政資訊系統維護費用	
	2051 物品				50,000		
		年	1	50,000	50,000	防救災執勤人員所需裝備、器材費	
	2054 一般事務費				405,000		
		年	1	60,000	60,000	辦理各項役政及防災業務相關費用	
		年	1	107,000	107,000	防救災宣導活動費用	
		年	1	90,000	90,000	災害應變中心運作相關費用	
		年	1	100,000	100,000	辦理防救災會報、防災演習相關經費	
		年	1	48,000	48,000	防救災教育訓練相關費用	
	2069 設施及機械設備養護費				50,000		
		年	1	50,000	50,000	災害應變中心系統設備維護費	
	2072 國內旅費				63,000		
		年	1	63,000	63,000	辦理役政及防災業務差旅費	

新北市平溪區公所

歲出計畫說明提要與各項費用明細表

經常門

中華民國110年度

單位：新臺幣元

區政業務—區政業務	分支計畫及用途別科目	單位	數量	單價	預算數	說明	區政業務—區政業務
	04農漁業務				402,000	市庫負擔402,000元	
	2000 業務費				402,000	市庫負擔402,000元	
	2027 保險費	年	1	9,000	9,000	各項活動意外保險	
	2036 按日按件計資酬金	人x節	2x4	2,000	16,000	各項研習講師鐘頭費	
	2054 一般事務費	年	1	109,000	109,000	辦理農漁畜產業務相關費用	
		年	1	63,000	63,000	辦理山坡地及水土保持業務相關費用	
		年	1	10,000	10,000	辦理林地違規擅(盜)伐查報業務相關費用	
		年	1	100,000	100,000	辦理河川保育業務相關費用	
		年	1	50,000	50,000	土石流防災疏散避難(含宣導演練)相關費用	
	2072 國內旅費	年	1	45,000	45,000	辦理農漁業務差旅費	
	05水利業務				2,239,000	市庫負擔2,239,000元	
	2000 業務費				2,239,000	市庫負擔2,239,000元	
	2069 設施及機械設備養護費	年	1	1,439,000	1,439,000	水權設備維護及管理費用	
		年	1	800,000	800,000	雨水下水道及水利溝渠淤積、纜線附掛處理及其他排水維護、環境整理相關費用	
	06交通業務				142,000	市庫負擔142,000元	
	2000 業務費				142,000	市庫負擔142,000元	
	2069 設施及機械設備養護費	年	1	100,000	100,000	8公尺以下市區道路標誌標線維護改善費用	
		年	1	42,000	42,000	巷弄名牌設置及維護經費	
	07觀光經濟				2,966,000	市庫負擔1,966,000元，收支併	

新北市平溪區公所

歲出計畫說明提要與各項費用明細表

經常門

中華民國110年度

單位：新臺幣元

區政業務—區政業務	分支計畫及用途別科目	單位	數量	單價	預算數	說明	區政業務—區政業務
	2000 業務費				2,966,000	列1,000,000元(中央補助1,000,000元) 市庫負擔1,966,000元，收支併列1,000,000元(中央補助1,000,000元)	
	2054 一般事務費				2,577,000		
		年	1	1,410,000	1,410,000	辦理流動廁所租賃及維護相關費用	
		年	1	167,000	167,000	辦理觀光活動相關費用	
		年	1	1,000,000	1,000,000	「2020台灣經典/山城30個小鎮」-「2020平溪經典重現-創生元年暨鐵道平溪支線99慶祝活動」(交通部觀光局109年6月2日觀旅字第1095000985號函)(新北市議會109年7月23日北議四字第1090003331號函同意墊付)	
	2069 設施及機械設備養護費				389,000		
		年	1	389,000	389,000	登山步道及觀光指標設置維護費用	
	08社會文化				3,117,000	市庫負擔2,818,000元，收支併列299,000元(中央補助299,000元)	
	2000 業務費				3,117,000	市庫負擔2,818,000元，收支併列299,000元(中央補助299,000元)	
	2006 水電費				53,013		
		年	1	53,013	53,013	地方文化館水電費	
	2009 通訊費				28,000		
		年	1	14,000	14,000	辦理各項社會救助業務電話及郵資費用	
		年	1	14,000	14,000	地方文化館電話及郵資費用	
	2027 保險費				11,000		
		年	1	6,000	6,000	各項活動意外保險	
		年	1	5,000	5,000	地方文化館各項保險費	
	2033 臨時人員酬金				299,000		

新北市平溪區公所

歲出計畫說明提要與各項費用明細表

經常門

中華民國110年度

單位：新臺幣元

分支計畫及用途別科目	單位	數量	單價	預算數	說明
2036 按日按件計資酬金	年	1	299,000	299,000	辦理第六類被保險人及其眷屬投保業務之臨時人員1人薪資、保險費、退職準備、年終工作獎金及加班費(衛生福利部中央健康保險署109年7月22日健保承字第1090030542號函)
	人x節	3x4	2,000	24,000	各項研習講師鐘頭費
2051 物品				28,150	
2054 一般事務費	年	1	21,150	21,150	辦理各項社會救助業務辦公用品、文具紙張費用
	年	1	7,000	7,000	地方文化館環境清潔維護及雜支費用
	年	1	150,000	150,000	辦理獨居老人餐飲服務、獨居關懷、安養堂相關費用
	年	1	327,000	327,000	社教活動相關經費
	年	1	180,000	180,000	志工聯誼或慶生活動、教育訓練、執勤配備、保險、誤餐及交通費
	年	1	25,200	25,200	地方文化館保全費用
	年	1	30,000	30,000	地方文化館安檢及消防檢查申報費用
	年	1	1,800,000	1,800,000	辦理里鄰活動相關經費
	年	1	85,000	85,000	模範父母親表揚活動經費
	2063 房屋建築養護費				23,387
2069 設施及機械設備養護費	年	1	23,387	23,387	地方文化館修繕及維護費用
	年	1	35,250	35,250	地方文化館各項機具保養及維修費用
2072 國內旅費				18,000	
	年	1	18,000	18,000	辦理社會文化業務差旅費
09道路及公園業務				3,534,000	市庫負擔3,534,000元
2000 業務費				3,534,000	市庫負擔3,534,000元

新北市平溪區公所

歲出計畫說明提要與各項費用明細表

經常門

中華民國110年度

單位：新臺幣元

區政業務—區政業務	分支計畫及用途別科目	單位	數量	單價	預算數	說明	區政業務—區政業務
	2006 水電費	年	1	1,462,000	1,462,000	路燈、公園及綠地水電費	
	2012 土地租金	年	1	182,909	182,909	全區公有設施及道路用地租金	
	2054 一般事務費	年	1	1,889,091	1,889,091	公園、綠地、廣場及道路綠美化相關費用	

新都市平溪區公所

歲出計畫說明提要與各項費用明細表

資本門

中華民國110年度

單位：新臺幣元

區政業務—區政業務	業務計畫及工作計畫 名稱與編號	37029240201 區政業務-區政業務	承辦 單位	新都市平溪區公所	預算 金額	32,038千元	區政業務—區政業務
歲出計畫說明	<p>一、計畫內容： 辦理區內相關工程、設施及購置設備等。</p> <p>二、預期成果： 1.落實地方自治、社會福利政策及基層建設。 2.發揮里鄰服務功能及發展地方經濟。</p>						
	分支計畫及用途別科目	單位	數量	單價	預算數	說 明	
	合計				32,038,000	市庫負擔32,038,000元	
	10區政建設				32,038,000	市庫負擔32,038,000元	
	3000 設備及投資				32,038,000	市庫負擔32,038,000元	
	3010 房屋建築及設備費				4,542,000		
		年	1	312,000	312,000	地方文化館耐震力評估作業費用	
		年	1	4,230,000	4,230,000	活動中心及公有廳舍修繕工程	
	3015 公共建設及設施費				27,148,000		
		年	1	2,400,000	2,400,000	全區基礎工程	
		年	1	2,500,000	2,500,000	治山防災、農路、山區道路零星工程	
		年	1	300,000	300,000	辦理轄區路燈維護及新設	
		年	1	15,768,000	15,768,000	辦理轄區道路橋樑及附屬設施改善工程	
		年	1	6,000,000	6,000,000	辦理轄區道路路面養護及改善工程	

新北市平溪區公所

歲出計畫說明提要與各項費用明細表

資本門

中華民國110年度

單位：新臺幣元

區政業務—區政業務	分支計畫及用途別科目	單位	數量	單價	預算數	說明	區政業務—區政業務
	3025 運輸設備費	年	1	180,000	180,000	公園、綠地、廣場及道路綠美化相關設施	
					164,000		
	3035 雜項設備費	年	2	82,000	164,000	購置公務機車	
					184,000		
		年	1	23,000	23,000	里鄰基礎建設及設備-嶺腳里新設公佈欄	
		年	1	161,000	161,000	活動中心器材及設備經費	

新北市平溪區公所

歲出計畫說明提要與各項費用明細表

資本門

中華民國110年度

單位：新臺幣元

業務計畫及工作計畫 名稱與編號	37029249001 一般建築及設備-一般建築及設備	承辦 單位	新北市平溪區公所	預算 金額	475千元
--------------------	--------------------------------	----------	----------	----------	-------

一般建築及設備——一般建築及設備

一般建築及設備——一般建築及設備

歲出計畫說明	一、計畫內容：改善辦公設備及資訊設備。
	二、預期成果：改善公所辦公環境及資訊設備。

用途別科目	單位	數量	單價	預算數	說 明
合計				475,000	市庫負擔475,000元
3000 設備及投資				475,000	市庫負擔475,000元
3030 資訊軟硬體設備費				155,000	
	年	1	155,000	155,000	AD主機
3035 雜項設備費				320,000	
	年	1	320,000	320,000	本所辦公設備費

新北市平溪區公所

歲出計畫說明提要與各項費用明細表

經常門

中華民國110年度

單位：新臺幣元

第一預備金—第一預備金

第一預備金—第一預備金

業務計畫及工作計畫 名稱與編號	37029249801 第一預備金-第一預備金	承辦 單位	新北市平溪區公所	預算 金額	50千元
--------------------	----------------------------	----------	----------	----------	------

歲出計畫說明	一、計畫內容： 依預算法第64條及相關規定辦理。
	二、預期成果： 因應年度中公所之業務計畫經費不足，以利各業務計畫順利推展。

用途別科目	單位	數量	單價	預算數	說 明
合計				50,000	市庫負擔50,000元
6000 預備金				50,000	市庫負擔50,000元
6005 第一預備金	年	1	50,000	50,000	第一預備金

新都市平溪區公所

各項費用彙計表

中華民國110年度

單位：新臺幣千元

工作計畫名稱及編號	37029240101 一般行政	37029240201 區政業務	37029249001 一般建築及設備	37029249801 第一預備金	合 計
第一、二級用途別 科目名稱及編號					
合 計	31,017	80,610	475	50	112,152
100000人事費	30,544				30,544
101500法定編制人員待遇	20,750				20,750
102500技工及工友待遇	840				840
103000獎金	4,705				4,705
103500其他給與	532				532
104000加班值班費	1,271				1,271
105000退休離職儲金	276				276
105500保險	2,171				2,171
200000業務費	419	46,448			46,867
200300教育訓練費		18			18
200600水電費		2,816			2,816
200900通訊費	34	376			410
201200土地租金		207			207
201500權利使用費		10			10
201800資訊服務費		139			139
202100其他業務租金		100			100
202400稅捐及規費		79			79
202700保險費		100			100
203300臨時人員酬金		8,706			8,706
203600按日按件計資酬金		181			181
205100物品		1,218			1,218
205400一般事務費	151	26,469			26,620
206300房屋建築養護費		393			393
206600車輛及辦公器具養護費		231			231
206900設施及機械設備養護費		4,982			4,982
207200國內旅費		425			425
209300特別費	234				234
300000設備及投資		32,038	475		32,513
301000房屋建築及設備費		4,542			4,542
301500公共建設及設施費		27,148			27,148

新北市平溪區公所

各項費用彙計表

中華民國110年度

單位：新臺幣千元

工作計畫名稱及編號	37029240101 一般行政	37029240201 區政業務	37029249001 一般建築及設 備	37029249801 第一預備金	合 計
第一、二級用途別 科目名稱及編號					
302500運輸設備費		164			164
303000資訊軟硬體設備費			155		155
303500雜項設備費		184	320		504
400000獎補助費	54	2,124			2,178
408500獎勵及慰問	54				54
409000其他補助及捐助		2,124			2,124
600000預備金				50	50
600500第一預備金				50	50

新都市平溪區公所

歲出一級用途別科目分析表

中華民國110年度

單位：新臺幣千元

名稱及編號	合計	經常支出						資本支出					
		人事費	業務費	獎補助費	債務費	預備金	小計	人事費	業務費	設備及投資	獎補助費	預備金	小計
合計	112,152	30,544	46,867	2,178		50	79,639			32,513			32,513
37029240000 民政支出	112,152	30,544	46,867	2,178		50	79,639			32,513			32,513
37029240100 一般行政	31,017	30,544	419	54			31,017						
37029240101 一般行政	31,017	30,544	419	54			31,017						
37029240200 區政業務	80,610		46,448	2,124			48,572			32,038			32,038
37029240201 區政業務	80,610		46,448	2,124			48,572			32,038			32,038
37029249000 一般建築及設備	475									475			475
37029249001 一般建築及設備	475									475			475
37029249800 第一預備金	50					50	50						
37029249801 第一預備金	50					50	50						

新 北 市 平 溪 區 公 所

資 本 支 出 分 析 表

中華民國110年度

單位：新臺幣千元

名稱及編號	合計	設 備 及 投 資								其他資本支出	
		土地	房屋建築及設備	公共建設及設施	機械設備	運輸設備	資訊軟體設備	雜項設備	權利		投資
合 計	32,513		4,542	27,148		164	155	504			
37029240200 區政業務	32,038		4,542	27,148		164		184			
37029240201 區政業務	32,038		4,542	27,148		164		184			
37029249000 一般建築及設備	475						155	320			
37029249001 一般建築及設備	475						155	320			

新 北 市 平 溪 區 公 所

人 事 費 彙 計 表

中華民國110年度

單位：新臺幣元

類別	預算員額	全年度人事費											備註	
		民意代表待遇	政務人員待遇	法定編制人員待遇	約聘僱人員待遇	技工及工友待遇	獎金	其他給與	加班值班費	退休退職給付	退休離職儲金	保險		合計
合計	35			20,750,000		840,000	4,705,000	532,000	1,271,000		275,500	2,170,500	30,544,000	
正式員額	33			20,750,000			4,295,000	500,000	764,000		207,500	2,050,500	28,567,000	
職員	33			20,750,000			4,295,000	500,000	764,000		207,500	2,050,500	28,567,000	
技工	1					420,000	122,000	16,000	23,000		34,000	60,000	675,000	
工友	1					420,000	122,000	16,000	23,000		34,000	60,000	675,000	
其他人事費							166,000		461,000				627,000	

新北市平溪區公所

公務車輛明細表

中華民國110年度

單位：新臺幣元

業務計畫 及工作計 畫名稱	車輛 數	車輛 種類	乘客 人數 (不含 司機)	購置 年月	汽缸總 排氣量 (立方 公分)	牌照稅 (全年)	燃料使 用費 (全年)	油料費(全年)			養 護 費	車輛 保 險 費	車輛 檢 驗 費	備註
								數量 (公升)	單價 (元)	金額				
區政業務 區政業務		現有車輛				40,810	36,180			339,960	231,200	25,799	2,400	
	1	小客車	4	10806	1798	7,120	4,800	1,668	26.0	43,368	25,500	2,483		BBF-7860
	1	小貨車	2	09603	2999		5,940	1,668	22.0	36,696	51,000	3,747	900	4598-TM
	1	小客貨兩用車	4	09703	2261	11,230	6,180	1,668	26.0	43,368	51,000	2,915	750	4499-VH
	1	小客貨兩用車	7	09706	2351	11,230	6,180	1,668	26.0	43,368	51,000	2,915	750	2501-VH
	1	小客貨兩用車	7	10808	2198	11,230	6,180	1,668	26.0	43,368	25,500	2,915		BBU-1275
	2	機車	1	09903	50		600	624	26.0	16,224	3,400	870		178-QHK 179-QHK
	14	機車	1	09903	125		6,300	4,368	26.0	113,568	23,800	9,954		337-GAV 338-GAV 339-GAV 350-GAV 352-GAV 353-GAV 355-GAV 356-GAV 357-GAV 358-GAV 359-GAV 360-GAV 361-GAV 362-GAV
	合計				40,810	36,180				339,960	231,200	25,799	2,400	

本頁空白

經 及 能 職 按 出 歲

中 華 民 國 110

職能別分類	經濟性分類	經 常 支 出							資 本 支 出				
		受僱人員報酬	商購 品買 及支 勞務	債 務 利 息	土 地 租 金 支 出	經 常 移 轉			經 常 支 出 合 計	投 資 及 增 資			
						對 企 業	對 非 營 利 及 機 構 間	對 政 府		對 國 外	對 營 業 基 金	對 基 金 非 營 業 特 種	對 民 間 企 業
總 計		39,431	37,823		207		2,178			79,639			
01 一般公共事務		39,431	37,823		207		2,124			79,585			
02 防衛													
03 公共秩序與安全													
04 教育													
05 保健													
06 社會安全與福利							54			54			
07 住宅及社區服務													
08 娛樂、文化與宗教													
09 燃料與能源													
10 農、林、漁、牧業													
11 礦業、製造業及營造業													
12 運輸及通信													
13 其他經濟服務													
14 環境保護													
15 其他支出													

濟性綜合分類表

年度

單位：新臺幣千元

資本支出													總計
資本移轉				土地購入	無形資產購入	固定資本形成						資本支出合計	
對企業	對非營利及民間機構	對政府	對國外			住宅	非住宅房屋	營建工程	運輸工具	資訊軟體	其他設備及機器		
						4,542	27,148	164		659		32,513	112,152
						4,542	27,148	164		659		32,513	112,098

